



PIANO DI GOVERNO DEL TERRITORIO

(Approvato con delibera C.C. n° 2 del 05/01/2013, pubb. B.U.R.L. n° 20 del 15/05/2013)

ai sensi della Legge Regionale 11 marzo 2005, n° 12 e ss. mm. e. ii.

VARIANTE ALLE NTA DEL PIANO DI GOVERNO DEL TERRITORIO - 2024

PIANO DELLE REGOLE

T05 NAF

NUCLEI DI ANTICA FORMAZIONE

Schede di analisi

MURATELLO - Isolati 10, 11 e 12

Il Sindaco

Il Responsabile del Procedimento

Il Segretario

Adottato con delibera del C.C. n° del.....

Approvato con delibera del C.C. n° del.....

Pubblicato sul B.U.R.L. n° del.....

ESTENSORE VARIANTE

Arch. Antonio Rubagotti

COLLABORATORI

geom. Roberto Fiore

m.rizzi

ESTENSORE PGT

Arch. Silvano Buzzi

2024 (ns. rif. 695-U)



architettura
e territorio
antonio rubagotti architetto



via rodi 27 25124 brescia
info@aetstudio.it territorio@aetstudio.it

tel. 0302425005
www.aetstudio.it

LOCALITA' MURATELLO (isolati 10, 11 e 12)

N: PATRIMONIO EDILIZIO STORICO

DEFINIZIONE

N. FABB

DEFINIZIONE	N. FABB
1 Edificio storico esistente prima del 1855	18
2 Edificio storico costruito fra il 1885 e il 1945	23
3 Edificio di recente costruzione realizzato su sedime storico	37
	78

23,1%

29,5%

47,4%

100,0%

50,0%
40,0%
30,0%
20,0%
10,0%
0,0%

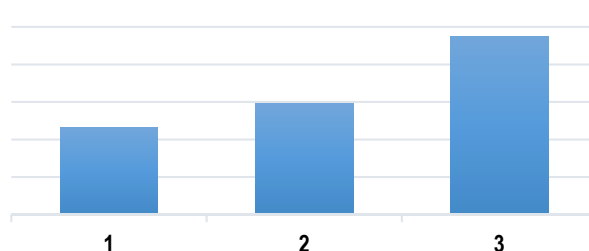

L: GRADO DI TRASFORMAZIONE TIPOLOGICA

DEFINIZIONE

N. FABB

DEFINIZIONE	N. FABB
A Edificio storico integro	6
B Edificio storico trasformato	36
C Edifici di recente costruzione	36
	78

7,7%

46,2%

46,2%

100,0%

60,0%
45,0%
30,0%
15,0%
0,0%



n: TIPOLOGIE EDILIZIE

DEFINIZIONE

N. FABB

DEFINIZIONE	N. FABB
1 Villa con parco	
2 Palazzo o palazzetto	
3 Cascina	5
4 Casa a corte	
5 Casa a schiera	
6 Casa in linea	17
7 Casa unifamiliare	8
8 Casa plurifamiliare	14
9 Annesso alla residenza	33
10 Manufatto ad uso produttivo	
11 Annesso produttivo	
12 Annesso commerciale	
13 Annesso rustico	
14 Chiesa	
15 Edificio specialistico	
	77

0,0%

0,0%

6,5%

0,0%

0,0%

22,1%

10,4%

18,2%

42,9%

0,0%

0,0%

0,0%

0,0%

0,0%

0,0%

100,0%

45,0%
42,5%
40,0%
37,5%
35,0%
32,5%
30,0%
27,5%
25,0%
22,5%
20,0%
17,5%
15,0%
12,5%
10,0%
7,5%
5,0%
2,5%
0,0%

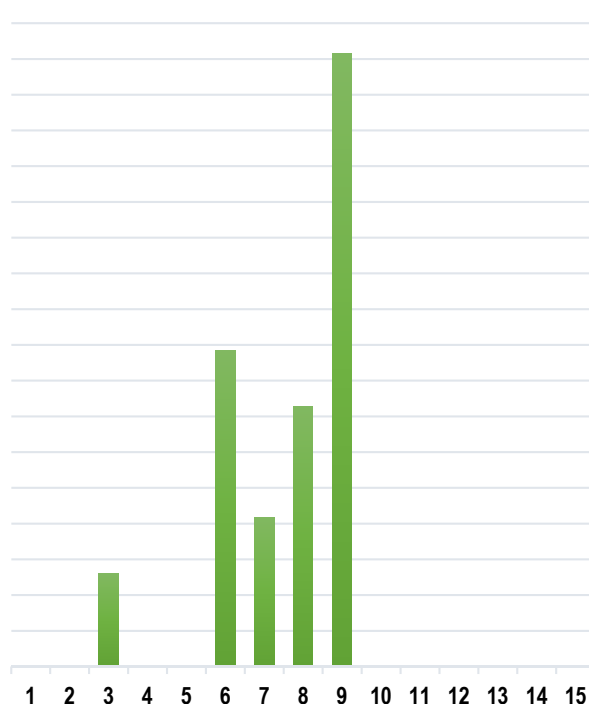

I: MODALITA' DI INTERVENTO

DEFINIZIONE

N. FABB

DEFINIZIONE	N. FABB
a Restauro - risanamento conservativo	
b Ristrutturazione (più vincolata)	27
c Ristrutturazione art 3 c.1 lett. D) DPR 380/01	11
d Sostituzione edilizia	23
e Demolizione definitiva	13
f Piano di recupero (vedi NTA)	4
	78

0,0%

34,6%

14,1%

29,5%

16,7%

5,1%

100,0%

35,0%
30,0%
25,0%
20,0%
15,0%
10,0%
5,0%
0,0%

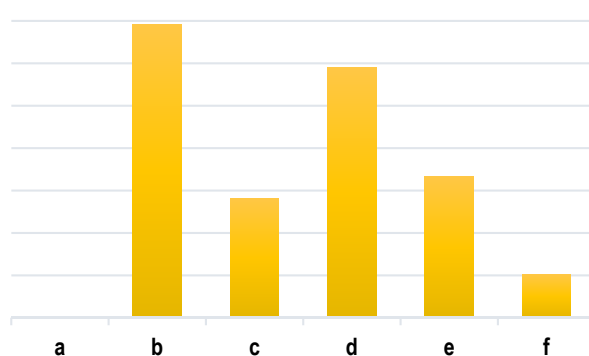



Rilevazione dei Nuclei di Antica Formazione - Comune di NAVE

Silvano Buzzi & Partners srl - 25077 Roè Volciano (BS) Via Bellini, 9 - Tel. 0365 59581 – e-mail: info@buzziepartners.it - pec: buzziepartnersrl@pec.it

fabbricato esistente

MURATELLO - isolato 10		1
3	Edificio di recente costruzione realizzato su sedime storico	3C9e
C	Edifici di recente costruzione	
9	Annesso alla residenza	
e	Demolizione definitiva	

stato di conservazione

buone o discrete condizioni	mediocri o cattive condizioni	corso di ristrutturazione
-----------------------------	-------------------------------	---------------------------

elementi da conservare

--

destinazioni d'uso

piano terra
residenziale
annesso alla residenza
commerciale
produttivo
terziario
pubblico - di uso pubblico
abbandonato

progetto
residenziale
annesso alla residenza
misto
produttivo
terziario
(*) istruzione
(*) scuola dell'obbligo
(*) pubblico
(*) sede amministrativa
(*) biblioteca o centro culturale
(*) impianto tecnologico
(*) religioso
(*) chiesa, patronato, istituto assistenziale
(*) collegio e centro scolastico
(*) attività di interesse collettivo

prescrizioni

--

Rilevazione dei Nuclei di Antica Formazione - Comune di NAVE

Silvano Buzzi & Partners srl - 25077 Roè Volciano (BS) Via Bellini, 9 - Tel. 0365 59581 – e-mail: info@buzziepartners.it - pec: buzziepartnersrl@pec.it

fabbricato esistente

MURATELLO - isolato 10		2
3	Edificio di recente costruzione realizzato su sedime storico	3C9d
C	Edifici di recente costruzione	
9	Annesso alla residenza	
d	Sostituzione edilizia	

stato di conservazione

buone o discrete condizioni	mediocri o cattive condizioni	corso di ristrutturazione
------------------------------------	-------------------------------	---------------------------

elementi da conservare

--

destinazioni d'uso

piano terra
residenziale
annesso alla residenza
commerciale
produttivo
terziario
pubblico - di uso pubblico
abbandonato

progetto

residenziale
annesso alla residenza
misto
produttivo
terziario
(*) istruzione
(*) scuola dell'obbligo
(*) pubblico
(*) sede amministrativa
(*) biblioteca o centro culturale
(*) impianto tecnologico
(*) religioso
(*) chiesa, patronato, istituto assistenziale
(*) collegio e centro scolastico
(*) attività di interesse collettivo

prescrizioni

--

Rilevazione dei Nuclei di Antica Formazione - Comune di NAVE

Silvano Buzzi & Partners srl - 25077 Roè Volciano (BS) Via Bellini, 9 - Tel. 0365 59581 – e-mail: info@buzziepartners.it - pec: buzziepartnersrl@pec.it

fabbricato esistente

MURATELLO - isolato 10		3
3	Edificio di recente costruzione realizzato su sedime storico	3C9d
C	Edifici di recente costruzione	
9	Annesso alla residenza	
d	Sostituzione edilizia	

stato di conservazione

buone o discrete condizioni	mediocri o cattive condizioni	corso di ristrutturazione
------------------------------------	-------------------------------	---------------------------

elementi da conservare

--

destinazioni d'uso

piano terra
residenziale
annesso alla residenza
commerciale
produttivo
terziario
pubblico - di uso pubblico
abbandonato

progetto

residenziale
annesso alla residenza
misto
produttivo
terziario
(*) istruzione
(*) scuola dell'obbligo
(*) pubblico
(*) sede amministrativa
(*) biblioteca o centro culturale
(*) impianto tecnologico
(*) religioso
(*) chiesa, patronato, istituto assistenziale
(*) collegio e centro scolastico
(*) attività di interesse collettivo

prescrizioni

--

Rilevazione dei Nuclei di Antica Formazione - Comune di NAVE

Silvano Buzzi & Partners srl - 25077 Roè Volciano (BS) Via Bellini, 9 - Tel. 0365 59581 – e-mail: info@buzziepartners.it - pec: buzziepartnersrl@pec.it

fabbricato esistente

MURATELLO - isolato 10		4
3	Edificio di recente costruzione realizzato su sedime storico	3C9d
C	Edifici di recente costruzione	
9	Annesso alla residenza	
d	Sostituzione edilizia	

stato di conservazione

buone o discrete condizioni	mediocri o cattive condizioni	corso di ristrutturazione
-----------------------------	-------------------------------	---------------------------

elementi da conservare

--

destinazioni d'uso

piano terra
residenziale
annesso alla residenza
commerciale
produttivo
terziario
pubblico - di uso pubblico
abbandonato

progetto

residenziale
annesso alla residenza
misto
produttivo
terziario
(*) istruzione
(*) scuola dell'obbligo
(*) pubblico
(*) sede amministrativa
(*) biblioteca o centro culturale
(*) impianto tecnologico
(*) religioso
(*) chiesa, patronato, istituto assistenziale
(*) collegio e centro scolastico
(*) attività di interesse collettivo

prescrizioni

--

Rilevazione dei Nuclei di Antica Formazione - Comune di NAVE

Silvano Buzzi & Partners srl - 25077 Roè Volciano (BS) Via Bellini, 9 - Tel. 0365 59581 – e-mail: info@buzziepartners.it - pec: buzziepartnersrl@pec.it

fabbricato esistente

MURATELLO - isolato 10		5
1	Edificio storico esistente prima del 1855	1B7b
B	Edificio storico trasformato	
7	Casa unifamiliare	
b	Ristrutturazione (più vincolata)	

stato di conservazione

buone o discrete condizioni	mediocri o cattive condizioni	corso di ristrutturazione
-----------------------------	--------------------------------------	---------------------------

elementi da conservare

--

destinazioni d'uso

piano terra
residenziale
annesso alla residenza
commerciale
produttivo
terziario
pubblico - di uso pubblico
abbandonato

progetto
residenziale
annesso alla residenza
misto
produttivo
terziario
(*) istruzione
(*) scuola dell'obbligo
(*) pubblico
(*) sede amministrativa
(*) biblioteca o centro culturale
(*) impianto tecnologico
(*) religioso
(*) chiesa, patronato, istituto assistenziale
(*) collegio e centro scolastico
(*) attività di interesse collettivo

prescrizioni

--

Rilevazione dei Nuclei di Antica Formazione - Comune di NAVE

Silvano Buzzi & Partners srl - 25077 Roè Volciano (BS) Via Bellini, 9 - Tel. 0365 59581 – e-mail: info@buzziepartners.it - pec: buzziepartnersrl@pec.it

fabbricato esistente

MURATELLO - isolato 10		6
1	Edificio storico esistente prima del 1855	1B6b
B	Edificio storico trasformato	
6	Casa in linea	
b	Ristrutturazione (più vincolata)	

stato di conservazione

buone o discrete condizioni	mediocri o cattive condizioni	corso di ristrutturazione
------------------------------------	-------------------------------	---------------------------

elementi da conservare

--

destinazioni d'uso

piano terra
residenziale
annesso alla residenza
commerciale
produttivo
terziario
pubblico - di uso pubblico
abbandonato

progetto
residenziale
annesso alla residenza
misto
produttivo
terziario
(*) istruzione
(*) scuola dell'obbligo
(*) pubblico
(*) sede amministrativa
(*) biblioteca o centro culturale
(*) impianto tecnologico
(*) religioso
(*) chiesa, patronato, istituto assistenziale
(*) collegio e centro scolastico
(*) attività di interesse collettivo

prescrizioni

--

Rilevazione dei Nuclei di Antica Formazione - Comune di NAVE

Silvano Buzzi & Partners srl - 25077 Roè Volciano (BS) Via Bellini, 9 - Tel. 0365 59581 – e-mail: info@buzziepartners.it - pec: buzziepartnersrl@pec.it

fabbricato esistente

MURATELLO - isolato 10		7
1	Edificio storico esistente prima del 1855	1B6b
B	Edificio storico trasformato	
6	Casa in linea	
b	Ristrutturazione (più vincolata)	

stato di conservazione

buone o discrete condizioni	mediocri o cattive condizioni	corso di ristrutturazione
------------------------------------	-------------------------------	---------------------------

elementi da conservare

--

destinazioni d'uso

piano terra
residenziale
annesso alla residenza
commerciale
produttivo
terziario
pubblico - di uso pubblico
abbandonato

progetto
residenziale
annesso alla residenza
misto
produttivo
terziario
(*) istruzione
(*) scuola dell'obbligo
(*) pubblico
(*) sede amministrativa
(*) biblioteca o centro culturale
(*) impianto tecnologico
(*) religioso
(*) chiesa, patronato, istituto assistenziale
(*) collegio e centro scolastico
(*) attività di interesse collettivo

prescrizioni

--

Rilevazione dei Nuclei di Antica Formazione - Comune di NAVE

Silvano Buzzi & Partners srl - 25077 Roè Volciano (BS) Via Bellini, 9 - Tel. 0365 59581 – e-mail: info@buzziepartners.it - pec: buzziepartnersrl@pec.it

fabbricato esistente

MURATELLO - isolato 10		8
1	Edificio storico esistente prima del 1855	1B6b
B	Edificio storico trasformato	
6	Casa in linea	
b	Ristrutturazione (più vincolata)	

stato di conservazione

buone o discrete condizioni	mediocri o cattive condizioni	corso di ristrutturazione
------------------------------------	-------------------------------	---------------------------

elementi da conservare

--

destinazioni d'uso

piano terra
residenziale
annesso alla residenza
commerciale
produttivo
terziario
pubblico - di uso pubblico
abbandonato

progetto
residenziale
annesso alla residenza
misto
produttivo
terziario
(*) istruzione
(*) scuola dell'obbligo
(*) pubblico
(*) sede amministrativa
(*) biblioteca o centro culturale
(*) impianto tecnologico
(*) religioso
(*) chiesa, patronato, istituto assistenziale
(*) collegio e centro scolastico
(*) attività di interesse collettivo

prescrizioni

--

Rilevazione dei Nuclei di Antica Formazione - Comune di NAVE

Silvano Buzzi & Partners srl - 25077 Roè Volciano (BS) Via Bellini, 9 - Tel. 0365 59581 – e-mail: info@buzziepartners.it - pec: buzziepartnersrl@pec.it

fabbricato esistente

MURATELLO - isolato 10		9
1	Edificio storico esistente prima del 1855	1B6b
B	Edificio storico trasformato	
6	Casa in linea	
b	Ristrutturazione (più vincolata)	

stato di conservazione

buone o discrete condizioni	mediocri o cattive condizioni	corso di ristrutturazione
------------------------------------	-------------------------------	---------------------------

elementi da conservare

--

destinazioni d'uso

piano terra
residenziale
annesso alla residenza
commerciale
produttivo
terziario
pubblico - di uso pubblico
abbandonato

progetto
residenziale
annesso alla residenza
misto
produttivo
terziario
(*) istruzione
(*) scuola dell'obbligo
(*) pubblico
(*) sede amministrativa
(*) biblioteca o centro culturale
(*) impianto tecnologico
(*) religioso
(*) chiesa, patronato, istituto assistenziale
(*) collegio e centro scolastico
(*) attività di interesse collettivo

prescrizioni

--

Rilevazione dei Nuclei di Antica Formazione - Comune di NAVE

Silvano Buzzi & Partners srl - 25077 Roè Volciano (BS) Via Bellini, 9 - Tel. 0365 59581 – e-mail: info@buzziepartners.it - pec: buzziepartnersrl@pec.it

fabbricato esistente

MURATELLO - isolato 10		10
3	Edificio di recente costruzione realizzato su sedime storico	3C8d
C	Edifici di recente costruzione	
8	Casa plurifamiliare	
d	Sostituzione edilizia	

stato di conservazione

buone o discrete condizioni	mediocri o cattive condizioni	corso di ristrutturazione
------------------------------------	-------------------------------	---------------------------

elementi da conservare

--

destinazioni d'uso

piano terra
residenziale
annesso alla residenza
commerciale
produttivo
terziario
pubblico - di uso pubblico
abbandonato

progetto
residenziale
annesso alla residenza
misto
produttivo
terziario
(*) istruzione
(*) scuola dell'obbligo
(*) pubblico
(*) sede amministrativa
(*) biblioteca o centro culturale
(*) impianto tecnologico
(*) religioso
(*) chiesa, patronato, istituto assistenziale
(*) collegio e centro scolastico
(*) attività di interesse collettivo

prescrizioni

--

Rilevazione dei Nuclei di Antica Formazione - Comune di NAVE

Silvano Buzzi & Partners srl - 25077 Roè Volciano (BS) Via Bellini, 9 - Tel. 0365 59581 – e-mail: info@buzziepartners.it - pec: buzziepartnersrl@pec.it

fabbricato esistente

MURATELLO - isolato 10		11
3	Edificio di recente costruzione realizzato su sedime storico	3C9d
C	Edifici di recente costruzione	
9	Annesso alla residenza	
d	Sostituzione edilizia	

stato di conservazione

buone o discrete condizioni	mediocri o cattive condizioni	corso di ristrutturazione
------------------------------------	-------------------------------	---------------------------

elementi da conservare

--

destinazioni d'uso

piano terra
residenziale
annesso alla residenza
commerciale
produttivo
terziario
pubblico - di uso pubblico
abbandonato

progetto
residenziale
annesso alla residenza
misto
produttivo
terziario
(*) istruzione
(*) scuola dell'obbligo
(*) pubblico
(*) sede amministrativa
(*) biblioteca o centro culturale
(*) impianto tecnologico
(*) religioso
(*) chiesa, patronato, istituto assistenziale
(*) collegio e centro scolastico
(*) attività di interesse collettivo

prescrizioni

--

Rilevazione dei Nuclei di Antica Formazione - Comune di NAVE

Silvano Buzzi & Partners srl - 25077 Roè Volciano (BS) Via Bellini, 9 - Tel. 0365 59581 – e-mail: info@buzziepartners.it - pec: buzziepartnersrl@pec.it

fabbricato esistente

MURATELLO - isolato 10		12
3	Edificio di recente costruzione realizzato su sedime storico	3C9e
C	Edifici di recente costruzione	
9	Annesso alla residenza	
e	Demolizione definitiva	

stato di conservazione

buone o discrete condizioni	mediocri o cattive condizioni	corso di ristrutturazione
------------------------------------	-------------------------------	---------------------------

elementi da conservare

--

destinazioni d'uso

piano terra
residenziale
annesso alla residenza
commerciale
produttivo
terziario
pubblico - di uso pubblico
abbandonato

progetto
residenziale
annesso alla residenza
misto
produttivo
terziario
(*) istruzione
(*) scuola dell'obbligo
(*) pubblico
(*) sede amministrativa
(*) biblioteca o centro culturale
(*) impianto tecnologico
(*) religioso
(*) chiesa, patronato, istituto assistenziale
(*) collegio e centro scolastico
(*) attività di interesse collettivo

prescrizioni

--

Rilevazione dei Nuclei di Antica Formazione - Comune di NAVE

Silvano Buzzi & Partners srl - 25077 Roè Volciano (BS) Via Bellini, 9 - Tel. 0365 59581 – e-mail: info@buzziepartners.it - pec: buzziepartnersrl@pec.it

fabbricato esistente

MURATELLO - isolato 10		13
3	Edificio di recente costruzione realizzato su sedime storico	3C9d
C	Edifici di recente costruzione	
9	Annesso alla residenza	
d	Sostituzione edilizia	

stato di conservazione

buone o discrete condizioni	mediocri o cattive condizioni	corso di ristrutturazione
-----------------------------	-------------------------------	---------------------------

elementi da conservare

destinazioni d'uso

piano terra

residenziale
annesso alla residenza
commerciale
produttivo
terziario
pubblico - di uso pubblico
abbandonato

progetto

residenziale
annesso alla residenza
misto
produttivo
terziario
(*) istruzione
(*) scuola dell'obbligo
(*) pubblico
(*) sede amministrativa
(*) biblioteca o centro culturale
(*) impianto tecnologico
(*) religioso
(*) chiesa, patronato, istituto assistenziale
(*) collegio e centro scolastico
(*) attività di interesse collettivo

prescrizioni

Rilevazione dei Nuclei di Antica Formazione - Comune di NAVE

Silvano Buzzi & Partners srl - 25077 Roè Volciano (BS) Via Bellini, 9 - Tel. 0365 59581 – e-mail: info@buzziepartners.it - pec: buzziepartnersrl@pec.it

fabbricato esistente

MURATELLO - isolato 10		14
1	Edificio storico esistente prima del 1855	1B8c
B	Edificio storico trasformato	
8	Casa plurifamiliare	
c	Ristrutturazione art 3 c.1 lett. D) DPR 380/01	

stato di conservazione

buone o discrete condizioni	mediocri o cattive condizioni	corso di ristrutturazione
------------------------------------	-------------------------------	---------------------------

elementi da conservare

--

destinazioni d'uso

piano terra
residenziale
annesso alla residenza
commerciale
produttivo
terziario
pubblico - di uso pubblico
abbandonato

progetto
residenziale
annesso alla residenza
misto
produttivo
terziario
(*) istruzione
(*) scuola dell'obbligo
(*) pubblico
(*) sede amministrativa
(*) biblioteca o centro culturale
(*) impianto tecnologico
(*) religioso
(*) chiesa, patronato, istituto assistenziale
(*) collegio e centro scolastico
(*) attività di interesse collettivo

prescrizioni

--

Rilevazione dei Nuclei di Antica Formazione - Comune di NAVE

Silvano Buzzi & Partners srl - 25077 Roè Volciano (BS) Via Bellini, 9 - Tel. 0365 59581 – e-mail: info@buzziepartners.it - pec: buzziepartnersrl@pec.it

fabbricato esistente

MURATELLO - isolato 10		15
1	Edificio storico esistente prima del 1855	1B7b
B	Edificio storico trasformato	
7	Casa unifamiliare	
b	Ristrutturazione (più vincolata)	

stato di conservazione

buone o discrete condizioni	mediocri o cattive condizioni	corso di ristrutturazione
------------------------------------	-------------------------------	---------------------------

elementi da conservare

--

destinazioni d'uso

piano terra
residenziale
annesso alla residenza
commerciale
produttivo
terziario
pubblico - di uso pubblico
abbandonato

progetto
residenziale
annesso alla residenza
misto
produttivo
terziario
(*) istruzione
(*) scuola dell'obbligo
(*) pubblico
(*) sede amministrativa
(*) biblioteca o centro culturale
(*) impianto tecnologico
(*) religioso
(*) chiesa, patronato, istituto assistenziale
(*) collegio e centro scolastico
(*) attività di interesse collettivo

prescrizioni

--

Rilevazione dei Nuclei di Antica Formazione - Comune di NAVE

Silvano Buzzi & Partners srl - 25077 Roè Volciano (BS) Via Bellini, 9 - Tel. 0365 59581 – e-mail: info@buzziepartners.it - pec: buzziepartnersrl@pec.it

fabbricato esistente

MURATELLO - isolato 10		16
2	Edificio storico costruito fra il 1885 e il 1945	2A9e
A	Edificio storico integro	
9	Annesso alla residenza	
e	Demolizione definitiva	

stato di conservazione

buone o discrete condizioni	mediocri o cattive condizioni	corso di ristrutturazione
------------------------------------	-------------------------------	---------------------------

elementi da conservare

--

destinazioni d'uso

piano terra
residenziale
annesso alla residenza
commerciale
produttivo
terziario
pubblico - di uso pubblico
abbandonato

progetto
residenziale
annesso alla residenza
misto
produttivo
terziario
(*) istruzione
(*) scuola dell'obbligo
(*) pubblico
(*) sede amministrativa
(*) biblioteca o centro culturale
(*) impianto tecnologico
(*) religioso
(*) chiesa, patronato, istituto assistenziale
(*) collegio e centro scolastico
(*) attività di interesse collettivo

prescrizioni

--

Rilevazione dei Nuclei di Antica Formazione - Comune di NAVE

Silvano Buzzi & Partners srl - 25077 Roè Volciano (BS) Via Bellini, 9 - Tel. 0365 59581 – e-mail: info@buzziepartners.it - pec: buzziepartnersrl@pec.it

fabbricato esistente

MURATELLO - isolato 10		17

stato di conservazione

buone o discrete condizioni	mediocri o cattive condizioni	corso di ristrutturazione
-----------------------------	-------------------------------	---------------------------

elementi da conservare

--

destinazioni d'uso

piano terra
residenziale
annesso alla residenza
commerciale
produttivo
terziario
pubblico - di uso pubblico
abbandonato

progetto
residenziale
annesso alla residenza
misto
produttivo
terziario
(*) istruzione
(*) scuola dell'obbligo
(*) pubblico
(*) sede amministrativa
(*) biblioteca o centro culturale
(*) impianto tecnologico
(*) religioso
(*) chiesa, patronato, istituto assistenziale
(*) collegio e centro scolastico
(*) attività di interesse collettivo

prescrizioni

--

Rilevazione dei Nuclei di Antica Formazione - Comune di NAVE

Silvano Buzzi & Partners srl - 25077 Roè Volciano (BS) Via Bellini, 9 - Tel. 0365 59581 – e-mail: info@buzziepartners.it - pec: buzziepartnersrl@pec.it

fabbricato esistente

MURATELLO - isolato 10		18
1	Edificio storico esistente prima del 1855	1B7b
B	Edificio storico trasformato	
7	Casa unifamiliare	
b	Ristrutturazione (più vincolata)	

stato di conservazione

buone o discrete condizioni	mediocri o cattive condizioni	corso di ristrutturazione
------------------------------------	-------------------------------	---------------------------

elementi da conservare

--

destinazioni d'uso

piano terra
residenziale
annesso alla residenza
commerciale
produttivo
terziario
pubblico - di uso pubblico
abbandonato

progetto
residenziale
annesso alla residenza
misto
produttivo
terziario
(*) istruzione
(*) scuola dell'obbligo
(*) pubblico
(*) sede amministrativa
(*) biblioteca o centro culturale
(*) impianto tecnologico
(*) religioso
(*) chiesa, patronato, istituto assistenziale
(*) collegio e centro scolastico
(*) attività di interesse collettivo

prescrizioni

--

Rilevazione dei Nuclei di Antica Formazione - Comune di NAVE

Silvano Buzzi & Partners srl - 25077 Roè Volciano (BS) Via Bellini, 9 - Tel. 0365 59581 – e-mail: info@buzziepartners.it - pec: buzziepartnersrl@pec.it

fabbricato esistente

MURATELLO - isolato 10		19
3	Edificio di recente costruzione realizzato su sedime storico	3C9e
C	Edifici di recente costruzione	
9	Annesso alla residenza	
e	Demolizione definitiva	

stato di conservazione

buone o discrete condizioni	mediocri o cattive condizioni	corso di ristrutturazione
-----------------------------	-------------------------------	---------------------------

elementi da conservare

--

destinazioni d'uso

piano terra
residenziale
annesso alla residenza
commerciale
produttivo
terziario
pubblico - di uso pubblico
abbandonato

progetto
residenziale
annesso alla residenza
misto
produttivo
terziario
(*) istruzione
(*) scuola dell'obbligo
(*) pubblico
(*) sede amministrativa
(*) biblioteca o centro culturale
(*) impianto tecnologico
(*) religioso
(*) chiesa, patronato, istituto assistenziale
(*) collegio e centro scolastico
(*) attività di interesse collettivo

prescrizioni

--

Rilevazione dei Nuclei di Antica Formazione - Comune di NAVE

Silvano Buzzi & Partners srl - 25077 Roè Volciano (BS) Via Bellini, 9 - Tel. 0365 59581 – e-mail: info@buzziepartners.it - pec: buzziepartnersrl@pec.it

fabbricato esistente

MURATELLO - isolato 10		20
3	Edificio di recente costruzione realizzato su sedime storico	3C9d
C	Edifici di recente costruzione	
9	Annesso alla residenza	
d	Sostituzione edilizia	

stato di conservazione

buone o discrete condizioni	mediocri o cattive condizioni	corso di ristrutturazione
------------------------------------	-------------------------------	---------------------------

elementi da conservare

--

destinazioni d'uso

piano terra
residenziale
annesso alla residenza
commerciale
produttivo
terziario
pubblico - di uso pubblico
abbandonato

progetto

residenziale
annesso alla residenza
misto
produttivo
terziario
(*) istruzione
(*) scuola dell'obbligo
(*) pubblico
(*) sede amministrativa
(*) biblioteca o centro culturale
(*) impianto tecnologico
(*) religioso
(*) chiesa, patronato, istituto assistenziale
(*) collegio e centro scolastico
(*) attività di interesse collettivo

prescrizioni

--

Rilevazione dei Nuclei di Antica Formazione - Comune di NAVE

Silvano Buzzi & Partners srl - 25077 Roè Volciano (BS) Via Bellini, 9 - Tel. 0365 59581 – e-mail: info@buzziepartners.it - pec: buzziepartnersrl@pec.it

fabbricato esistente

MURATELLO - isolato 10		21
3	Edificio di recente costruzione realizzato su sedime storico	3C9d
C	Edifici di recente costruzione	
9	Annesso alla residenza	
d	Sostituzione edilizia	

stato di conservazione

buone o discrete condizioni	mediocri o cattive condizioni	corso di ristrutturazione
-----------------------------	-------------------------------	---------------------------

elementi da conservare

--

destinazioni d'uso

piano terra
residenziale
annesso alla residenza
commerciale
produttivo
terziario
pubblico - di uso pubblico
abbandonato

progetto
residenziale
annesso alla residenza
misto
produttivo
terziario
(*) istruzione
(*) scuola dell'obbligo
(*) pubblico
(*) sede amministrativa
(*) biblioteca o centro culturale
(*) impianto tecnologico
(*) religioso
(*) chiesa, patronato, istituto assistenziale
(*) collegio e centro scolastico
(*) attività di interesse collettivo

prescrizioni

--

Rilevazione dei Nuclei di Antica Formazione - Comune di NAVE

Silvano Buzzi & Partners srl - 25077 Roè Volciano (BS) Via Bellini, 9 - Tel. 0365 59581 – e-mail: info@buzziepartners.it - pec: buzziepartnersrl@pec.it

fabbricato esistente

MURATELLO - isolato 10		22
1	Edificio storico esistente prima del 1855	1B8b
B	Edificio storico trasformato	
8	Casa plurifamiliare	
b	Ristrutturazione (più vincolata)	

stato di conservazione

buone o discrete condizioni	mediocri o cattive condizioni	corso di ristrutturazione
------------------------------------	-------------------------------	---------------------------

elementi da conservare

--

destinazioni d'uso

piano terra
residenziale
annesso alla residenza
commerciale
produttivo
terziario
pubblico - di uso pubblico
abbandonato

progetto
residenziale
annesso alla residenza
misto
produttivo
terziario
(*) istruzione
(*) scuola dell'obbligo
(*) pubblico
(*) sede amministrativa
(*) biblioteca o centro culturale
(*) impianto tecnologico
(*) religioso
(*) chiesa, patronato, istituto assistenziale
(*) collegio e centro scolastico
(*) attività di interesse collettivo

prescrizioni

--

Rilevazione dei Nuclei di Antica Formazione - Comune di NAVE

Silvano Buzzi & Partners srl - 25077 Roè Volciano (BS) Via Bellini, 9 - Tel. 0365 59581 – e-mail: info@buzziepartners.it - pec: buzziepartnersrl@pec.it

fabbricato esistente

MURATELLO - isolato 10		23
1	Edificio storico esistente prima del 1855	1B7b
B	Edificio storico trasformato	
7	Casa unifamiliare	
b	Ristrutturazione (più vincolata)	

stato di conservazione

buone o discrete condizioni	mediocri o cattive condizioni	corso di ristrutturazione
------------------------------------	-------------------------------	---------------------------

elementi da conservare

--

destinazioni d'uso

piano terra
residenziale
annesso alla residenza
commerciale
produttivo
terziario
pubblico - di uso pubblico
abbandonato

progetto
residenziale
annesso alla residenza
misto
produttivo
terziario
(*) istruzione
(*) scuola dell'obbligo
(*) pubblico
(*) sede amministrativa
(*) biblioteca o centro culturale
(*) impianto tecnologico
(*) religioso
(*) chiesa, patronato, istituto assistenziale
(*) collegio e centro scolastico
(*) attività di interesse collettivo

prescrizioni

--

Rilevazione dei Nuclei di Antica Formazione - Comune di NAVE

Silvano Buzzi & Partners srl - 25077 Roè Volciano (BS) Via Bellini, 9 - Tel. 0365 59581 – e-mail: info@buzziepartners.it - pec: buzziepartnersrl@pec.it

fabbricato esistente

MURATELLO - isolato 10		24
3	Edificio di recente costruzione realizzato su sedime storico	3C9c
C	Edifici di recente costruzione	
9	Annesso alla residenza	
c	Ristrutturazione art 3 c.1 lett. D) DPR 380/01	

stato di conservazione

buone o discrete condizioni	mediocri o cattive condizioni	corso di ristrutturazione
-----------------------------	-------------------------------	---------------------------

elementi da conservare

destinazioni d'uso

piano terra
residenziale
annesso alla residenza
commerciale
produttivo
terziario
pubblico - di uso pubblico
abbandonato

progetto
residenziale
annesso alla residenza
misto
produttivo
terziario
(*) istruzione
(*) scuola dell'obbligo
(*) pubblico
(*) sede amministrativa
(*) biblioteca o centro culturale
(*) impianto tecnologico
(*) religioso
(*) chiesa, patronato, istituto assistenziale
(*) collegio e centro scolastico
(*) attività di interesse collettivo

prescrizioni

Rilevazione dei Nuclei di Antica Formazione - Comune di NAVE

Silvano Buzzi & Partners srl - 25077 Roè Volciano (BS) Via Bellini, 9 - Tel. 0365 59581 – e-mail: info@buzziepartners.it - pec: buzziepartnersrl@pec.it

fabbricato esistente

MURATELLO - isolato 10		25
3	Edificio di recente costruzione realizzato su sedime storico	3C9c
C	Edifici di recente costruzione	
9	Annesso alla residenza	
c	Ristrutturazione art 3 c.1 lett. D) DPR 380/01	

stato di conservazione

buone o discrete condizioni	mediocri o cattive condizioni	corso di ristrutturazione
------------------------------------	-------------------------------	---------------------------

elementi da conservare

--

destinazioni d'uso

piano terra
residenziale
annesso alla residenza
commerciale
produttivo
terziario
pubblico - di uso pubblico
abbandonato

progetto
residenziale
annesso alla residenza
misto
produttivo
terziario
(*) istruzione
(*) scuola dell'obbligo
(*) pubblico
(*) sede amministrativa
(*) biblioteca o centro culturale
(*) impianto tecnologico
(*) religioso
(*) chiesa, patronato, istituto assistenziale
(*) collegio e centro scolastico
(*) attività di interesse collettivo

prescrizioni

--

Rilevazione dei Nuclei di Antica Formazione - Comune di NAVE

Silvano Buzzi & Partners srl - 25077 Roè Volciano (BS) Via Bellini, 9 - Tel. 0365 59581 – e-mail: info@buzziepartners.it - pec: buzziepartnersrl@pec.it

fabbricato esistente

MURATELLO - isolato 10		26
3	Edificio di recente costruzione realizzato su sedime storico	3C7c
C	Edifici di recente costruzione	
7	Casa unifamiliare	
c	Ristrutturazione art 3 c.1 lett. D) DPR 380/01	

stato di conservazione

buone o discrete condizioni	mediocri o cattive condizioni	corso di ristrutturazione
-----------------------------	-------------------------------	---------------------------

elementi da conservare

destinazioni d'uso

piano terra

residenziale
annesso alla residenza
commerciale
produttivo
terziario
pubblico - di uso pubblico
abbandonato

progetto

residenziale
annesso alla residenza
misto
produttivo
terziario
(*) istruzione
(*) scuola dell'obbligo
(*) pubblico
(*) sede amministrativa
(*) biblioteca o centro culturale
(*) impianto tecnologico
(*) religioso
(*) chiesa, patronato, istituto assistenziale
(*) collegio e centro scolastico
(*) attività di interesse collettivo

prescrizioni

Rilevazione dei Nuclei di Antica Formazione - Comune di NAVE

Silvano Buzzi & Partners srl - 25077 Roè Volciano (BS) Via Bellini, 9 - Tel. 0365 59581 - e-mail: info@buzziepartners.it - pec: buzziepartnersrl@pec.it

fabbricato esistente

MURATELLO - isolato 10		27
2	Edificio storico costruito fra il 1885 e il 1945	2B9d
B	Edificio storico trasformato	
9	Annesso alla residenza	
d	Sostituzione edilizia	

stato di conservazione

buone o discrete condizioni	mediocri o cattive condizioni	corso di ristrutturazione
-----------------------------	--------------------------------------	---------------------------

elementi da conservare

--

destinazioni d'uso

piano terra
residenziale
annesso alla residenza
commerciale
produttivo
terziario
pubblico - di uso pubblico
abbandonato

progetto
residenziale
annesso alla residenza
misto
produttivo
terziario
(*) istruzione
(*) scuola dell'obbligo
(*) pubblico
(*) sede amministrativa
(*) biblioteca o centro culturale
(*) impianto tecnologico
(*) religioso
(*) chiesa, patronato, istituto assistenziale
(*) collegio e centro scolastico
(*) attività di interesse collettivo

prescrizioni

--

Rilevazione dei Nuclei di Antica Formazione - Comune di NAVE

Silvano Buzzi & Partners srl - 25077 Roè Volciano (BS) Via Bellini, 9 - Tel. 0365 59581 – e-mail: info@buzziepartners.it - pec: buzziepartnersrl@pec.it

fabbricato esistente

MURATELLO - isolato 10		28

stato di conservazione

buone o discrete condizioni	mediocri o cattive condizioni	corso di ristrutturazione
-----------------------------	-------------------------------	---------------------------

elementi da conservare

--

destinazioni d'uso

piano terra
residenziale
annesso alla residenza
commerciale
produttivo
terziario
pubblico - di uso pubblico
abbandonato

progetto
residenziale
annesso alla residenza
misto
produttivo
terziario
(*) istruzione
(*) scuola dell'obbligo
(*) pubblico
(*) sede amministrativa
(*) biblioteca o centro culturale
(*) impianto tecnologico
(*) religioso
(*) chiesa, patronato, istituto assistenziale
(*) collegio e centro scolastico
(*) attività di interesse collettivo

prescrizioni

--

Rilevazione dei Nuclei di Antica Formazione - Comune di NAVE

Silvano Buzzi & Partners srl - 25077 Roè Volciano (BS) Via Bellini, 9 - Tel. 0365 59581 – e-mail: info@buzziepartners.it - pec: buzziepartnersrl@pec.it

fabbricato esistente

MURATELLO - isolato 10		29
3	Edificio di recente costruzione realizzato su sedime storico	3C9e
C	Edifici di recente costruzione	
9	Annesso alla residenza	
e	Demolizione definitiva	

stato di conservazione

buone o discrete condizioni	mediocri o cattive condizioni	corso di ristrutturazione
-----------------------------	-------------------------------	---------------------------

elementi da conservare

destinazioni d'uso

piano terra

residenziale
annesso alla residenza
commerciale
produttivo
terziario
pubblico - di uso pubblico
abbandonato

progetto

residenziale
annesso alla residenza
misto
produttivo
terziario
(*) istruzione
(*) scuola dell'obbligo
(*) pubblico
(*) sede amministrativa
(*) biblioteca o centro culturale
(*) impianto tecnologico
(*) religioso
(*) chiesa, patronato, istituto assistenziale
(*) collegio e centro scolastico
(*) attività di interesse collettivo

prescrizioni

Rilevazione dei Nuclei di Antica Formazione - Comune di NAVE

Silvano Buzzi & Partners srl - 25077 Roè Volciano (BS) Via Bellini, 9 - Tel. 0365 59581 – e-mail: info@buzziepartners.it - pec: buzziepartnersrl@pec.it

fabbricato esistente

MURATELLO - isolato 10		30

stato di conservazione

buone o discrete condizioni	mediocri o cattive condizioni	corso di ristrutturazione
-----------------------------	-------------------------------	---------------------------

elementi da conservare

--

destinazioni d'uso

piano terra
residenziale
annesso alla residenza
commerciale
produttivo
terziario
pubblico - di uso pubblico
abbandonato

progetto
residenziale
annesso alla residenza
misto
produttivo
terziario
(*) istruzione
(*) scuola dell'obbligo
(*) pubblico
(*) sede amministrativa
(*) biblioteca o centro culturale
(*) impianto tecnologico
(*) religioso
(*) chiesa, patronato, istituto assistenziale
(*) collegio e centro scolastico
(*) attività di interesse collettivo

prescrizioni

--

Rilevazione dei Nuclei di Antica Formazione - Comune di NAVE

Silvano Buzzi & Partners srl - 25077 Roè Volciano (BS) Via Bellini, 9 - Tel. 0365 59581 – e-mail: info@buzziepartners.it - pec: buzziepartnerssrl@pec.it

fabbricato esistente

MURATELLO - isolato 10		31
3	Edificio di recente costruzione realizzato su sedime storico	3B8d
B	Edificio storico trasformato	
8	Casa plurifamiliare	
d	Sostituzione edilizia	

stato di conservazione

buone o discrete condizioni	mediocri o cattive condizioni	corso di ristrutturazione
------------------------------------	-------------------------------	---------------------------

elementi da conservare

--

destinazioni d'uso

piano terra
residenziale
annesso alla residenza
commerciale
produttivo
terziario
pubblico - di uso pubblico
abbandonato

progetto
residenziale
annesso alla residenza
misto
produttivo
terziario
(*) istruzione
(*) scuola dell'obbligo
(*) pubblico
(*) sede amministrativa
(*) biblioteca o centro culturale
(*) impianto tecnologico
(*) religioso
(*) chiesa, patronato, istituto assistenziale
(*) collegio e centro scolastico
(*) attività di interesse collettivo

prescrizioni

--

Rilevazione dei Nuclei di Antica Formazione - Comune di NAVE

Silvano Buzzi & Partners srl - 25077 Roè Volciano (BS) Via Bellini, 9 - Tel. 0365 59581 – e-mail: info@buzziepartners.it - pec: buzziepartnersrl@pec.it

fabbricato esistente

MURATELLO - isolato 10		32
1	Edificio storico esistente prima del 1855	1B7c
B	Edificio storico trasformato	
7	Casa unifamiliare	
c	Ristrutturazione art 3 c.1 lett. D) DPR 380/01	

stato di conservazione

buone o discrete condizioni	mediocri o cattive condizioni	corso di ristrutturazione
-----------------------------	-------------------------------	---------------------------

elementi da conservare

--

destinazioni d'uso

piano terra
residenziale
annesso alla residenza
commerciale
produttivo
terziario
pubblico - di uso pubblico
abbandonato

progetto
residenziale
annesso alla residenza
misto
produttivo
terziario
(*) istruzione
(*) scuola dell'obbligo
(*) pubblico
(*) sede amministrativa
(*) biblioteca o centro culturale
(*) impianto tecnologico
(*) religioso
(*) chiesa, patronato, istituto assistenziale
(*) collegio e centro scolastico
(*) attività di interesse collettivo

prescrizioni

--

Rilevazione dei Nuclei di Antica Formazione - Comune di NAVE

Silvano Buzzi & Partners srl - 25077 Roè Volciano (BS) Via Bellini, 9 - Tel. 0365 59581 – e-mail: info@buzziepartners.it - pec: buzziepartnersrl@pec.it

fabbricato esistente

MURATELLO - isolato 10		33
1	Edificio storico esistente prima del 1855	1A3b
A	Edificio storico integro	
3	Cascina	
b	Ristrutturazione (più vincolata)	

stato di conservazione

buone o discrete condizioni	mediocri o cattive condizioni	corso di ristrutturazione
-----------------------------	--------------------------------------	---------------------------

elementi da conservare

--

destinazioni d'uso

piano terra
residenziale
annesso alla residenza
commerciale
produttivo
terziario
pubblico - di uso pubblico
abbandonato

progetto
residenziale
annesso alla residenza
misto
produttivo
terziario
(*) istruzione
(*) scuola dell'obbligo
(*) pubblico
(*) sede amministrativa
(*) biblioteca o centro culturale
(*) impianto tecnologico
(*) religioso
(*) chiesa, patronato, istituto assistenziale
(*) collegio e centro scolastico
(*) attività di interesse collettivo

prescrizioni

--

Rilevazione dei Nuclei di Antica Formazione - Comune di NAVE

Silvano Buzzi & Partners srl - 25077 Roè Volciano (BS) Via Bellini, 9 - Tel. 0365 59581 – e-mail: info@buzziepartners.it - pec: buzziepartnersrl@pec.it

fabbricato esistente

MURATELLO - isolato 10		34
3	Edificio di recente costruzione realizzato su sedime storico	3C8d
C	Edifici di recente costruzione	
8	Casa plurifamiliare	
d	Sostituzione edilizia	

stato di conservazione

buone o discrete condizioni	mediocri o cattive condizioni	corso di ristrutturazione
------------------------------------	-------------------------------	---------------------------

elementi da conservare

--

destinazioni d'uso

piano terra
residenziale
annesso alla residenza
commerciale
produttivo
terziario
pubblico - di uso pubblico
abbandonato

progetto
residenziale
annesso alla residenza
misto
produttivo
terziario
(*) istruzione
(*) scuola dell'obbligo
(*) pubblico
(*) sede amministrativa
(*) biblioteca o centro culturale
(*) impianto tecnologico
(*) religioso
(*) chiesa, patronato, istituto assistenziale
(*) collegio e centro scolastico
(*) attività di interesse collettivo

prescrizioni

--

Rilevazione dei Nuclei di Antica Formazione - Comune di NAVE

Silvano Buzzi & Partners srl - 25077 Roè Volciano (BS) Via Bellini, 9 - Tel. 0365 59581 – e-mail: info@buzziepartners.it - pec: buzziepartnersrl@pec.it

fabbricato esistente

MURATELLO - isolato 10		35
3	Edificio di recente costruzione realizzato su sedime storico	3C8d
C	Edifici di recente costruzione	
8	Casa plurifamiliare	
d	Sostituzione edilizia	

stato di conservazione

buone o discrete condizioni	mediocri o cattive condizioni	corso di ristrutturazione
------------------------------------	-------------------------------	---------------------------

elementi da conservare

--

destinazioni d'uso

piano terra
residenziale
annesso alla residenza
commerciale
produttivo
terziario
pubblico - di uso pubblico
abbandonato

progetto
residenziale
annesso alla residenza
misto
produttivo
terziario
(*) istruzione
(*) scuola dell'obbligo
(*) pubblico
(*) sede amministrativa
(*) biblioteca o centro culturale
(*) impianto tecnologico
(*) religioso
(*) chiesa, patronato, istituto assistenziale
(*) collegio e centro scolastico
(*) attività di interesse collettivo

prescrizioni

--

Rilevazione dei Nuclei di Antica Formazione - Comune di NAVE

Silvano Buzzi & Partners srl - 25077 Roè Volciano (BS) Via Bellini, 9 - Tel. 0365 59581 – e-mail: info@buzziepartners.it - pec: buzziepartnersrl@pec.it

fabbricato esistente

MURATELLO - isolato 10		36
3	Edificio di recente costruzione realizzato su sedime storico	3C9e
C	Edifici di recente costruzione	
9	Annesso alla residenza	
e	Demolizione definitiva	

stato di conservazione

buone o discrete condizioni	mediocri o cattive condizioni	corso di ristrutturazione
-----------------------------	-------------------------------	---------------------------

elementi da conservare

--

destinazioni d'uso

piano terra
residenziale
annesso alla residenza
commerciale
produttivo
terziario
pubblico - di uso pubblico
abbandonato

progetto
residenziale
annesso alla residenza
misto
produttivo
terziario
(*) istruzione
(*) scuola dell'obbligo
(*) pubblico
(*) sede amministrativa
(*) biblioteca o centro culturale
(*) impianto tecnologico
(*) religioso
(*) chiesa, patronato, istituto assistenziale
(*) collegio e centro scolastico
(*) attività di interesse collettivo

prescrizioni

--

Rilevazione dei Nuclei di Antica Formazione - Comune di NAVE

Silvano Buzzi & Partners srl - 25077 Roè Volciano (BS) Via Bellini, 9 - Tel. 0365 59581 – e-mail: info@buzziepartners.it - pec: buzziepartnersrl@pec.it

fabbricato esistente

MURATELLO - isolato 10		37
3	Edificio di recente costruzione realizzato su sedime storico	3C9e
C	Edifici di recente costruzione	
9	Annesso alla residenza	
e	Demolizione definitiva	

stato di conservazione

buone o discrete condizioni	mediocri o cattive condizioni	corso di ristrutturazione
-----------------------------	--------------------------------------	---------------------------

elementi da conservare

--

destinazioni d'uso

piano terra
<input type="checkbox"/> residenziale
<input type="checkbox"/> annesso alla residenza
<input type="checkbox"/> commerciale
<input type="checkbox"/> produttivo
<input type="checkbox"/> terziario
<input type="checkbox"/> pubblico - di uso pubblico
<input type="checkbox"/> abbandonato

progetto
<input type="checkbox"/> residenziale
<input type="checkbox"/> annesso alla residenza
<input type="checkbox"/> misto
<input type="checkbox"/> produttivo
<input type="checkbox"/> terziario
<input type="checkbox"/> (*) istruzione
<input type="checkbox"/> (*) scuola dell'obbligo
<input type="checkbox"/> (*) pubblico
<input type="checkbox"/> (*) sede amministrativa
<input type="checkbox"/> (*) biblioteca o centro culturale
<input type="checkbox"/> (*) impianto tecnologico
<input type="checkbox"/> (*) religioso
<input type="checkbox"/> (*) chiesa, patronato, istituto assistenziale
<input type="checkbox"/> (*) collegio e centro scolastico
<input type="checkbox"/> (*) attività di interesse collettivo

prescrizioni

--

Rilevazione dei Nuclei di Antica Formazione - Comune di NAVE

Silvano Buzzi & Partners srl - 25077 Roè Volciano (BS) Via Bellini, 9 - Tel. 0365 59581 – e-mail: info@buzziepartners.it - pec: buzziepartnersrl@pec.it

fabbricato esistente

MURATELLO - isolato 10		38
1	Edificio storico esistente prima del 1855	1B8c
B	Edificio storico trasformato	
8	Casa plurifamiliare	
c	Ristrutturazione art 3 c.1 lett. D) DPR 380/01	

stato di conservazione

buone o discrete condizioni	mediocri o cattive condizioni	corso di ristrutturazione
------------------------------------	-------------------------------	---------------------------

elementi da conservare

--

destinazioni d'uso

piano terra
residenziale
annesso alla residenza
commerciale
produttivo
terziario
pubblico - di uso pubblico
abbandonato

progetto
residenziale
annesso alla residenza
misto
produttivo
terziario
(*) istruzione
(*) scuola dell'obbligo
(*) pubblico
(*) sede amministrativa
(*) biblioteca o centro culturale
(*) impianto tecnologico
(*) religioso
(*) chiesa, patronato, istituto assistenziale
(*) collegio e centro scolastico
(*) attività di interesse collettivo

prescrizioni

--

Rilevazione dei Nuclei di Antica Formazione - Comune di NAVE

Silvano Buzzi & Partners srl - 25077 Roè Volciano (BS) Via Bellini, 9 - Tel. 0365 59581 – e-mail: info@buzziepartners.it - pec: buzziepartnersrl@pec.it

fabbricato esistente

MURATELLO - isolato 10		39
1	Edificio storico esistente prima del 1855	1B6b
B	Edificio storico trasformato	
6	Casa in linea	
b	Ristrutturazione (più vincolata)	

stato di conservazione

buone o discrete condizioni	mediocri o cattive condizioni	corso di ristrutturazione
------------------------------------	-------------------------------	---------------------------

elementi da conservare

--

destinazioni d'uso

piano terra
residenziale
annesso alla residenza
commerciale
produttivo
terziario
pubblico - di uso pubblico
abbandonato

progetto
residenziale
annesso alla residenza
misto
produttivo
terziario
(*) istruzione
(*) scuola dell'obbligo
(*) pubblico
(*) sede amministrativa
(*) biblioteca o centro culturale
(*) impianto tecnologico
(*) religioso
(*) chiesa, patronato, istituto assistenziale
(*) collegio e centro scolastico
(*) attività di interesse collettivo

prescrizioni

--

Rilevazione dei Nuclei di Antica Formazione - Comune di NAVE

Silvano Buzzi & Partners srl - 25077 Roè Volciano (BS) Via Bellini, 9 - Tel. 0365 59581 – e-mail: info@buzziepartners.it - pec: buzziepartnersrl@pec.it

fabbricato esistente

MURATELLO - isolato 10		40
3	Edificio di recente costruzione realizzato su sedime storico	3C9e
C	Edifici di recente costruzione	
9	Annesso alla residenza	
e	Demolizione definitiva	

stato di conservazione

buone o discrete condizioni	mediocri o cattive condizioni	corso di ristrutturazione
------------------------------------	-------------------------------	---------------------------

elementi da conservare

--

destinazioni d'uso

piano terra
residenziale
annesso alla residenza
commerciale
produttivo
terziario
pubblico - di uso pubblico
abbandonato

progetto
residenziale
annesso alla residenza
misto
produttivo
terziario
(*) istruzione
(*) scuola dell'obbligo
(*) pubblico
(*) sede amministrativa
(*) biblioteca o centro culturale
(*) impianto tecnologico
(*) religioso
(*) chiesa, patronato, istituto assistenziale
(*) collegio e centro scolastico
(*) attività di interesse collettivo

prescrizioni

--

Rilevazione dei Nuclei di Antica Formazione - Comune di NAVE

Silvano Buzzi & Partners srl - 25077 Roè Volciano (BS) Via Bellini, 9 - Tel. 0365 59581 – e-mail: info@buzziepartners.it - pec: buzziepartnersrl@pec.it

fabbricato esistente

MURATELLO - isolato 10		41
1	Edificio storico esistente prima del 1855	1B6b
B	Edificio storico trasformato	
6	Casa in linea	
b	Ristrutturazione (più vincolata)	

stato di conservazione

buone o discrete condizioni	mediocri o cattive condizioni	corso di ristrutturazione
------------------------------------	-------------------------------	---------------------------

elementi da conservare

--

destinazioni d'uso

piano terra
residenziale
annesso alla residenza
commerciale
produttivo
terziario
pubblico - di uso pubblico
abbandonato

progetto
residenziale
annesso alla residenza
misto
produttivo
terziario
(*) istruzione
(*) scuola dell'obbligo
(*) pubblico
(*) sede amministrativa
(*) biblioteca o centro culturale
(*) impianto tecnologico
(*) religioso
(*) chiesa, patronato, istituto assistenziale
(*) collegio e centro scolastico
(*) attività di interesse collettivo

prescrizioni

--

Rilevazione dei Nuclei di Antica Formazione - Comune di NAVE

Silvano Buzzi & Partners srl - 25077 Roè Volciano (BS) Via Bellini, 9 - Tel. 0365 59581 – e-mail: info@buzziepartners.it - pec: buzziepartnersrl@pec.it

fabbricato esistente

MURATELLO - isolato 10		42
1	Edificio storico esistente prima del 1855	1B8b
B	Edificio storico trasformato	
8	Casa plurifamiliare	
b	Ristrutturazione (più vincolata)	

stato di conservazione

buone o discrete condizioni	mediocri o cattive condizioni	corso di ristrutturazione
------------------------------------	-------------------------------	---------------------------

elementi da conservare

--

destinazioni d'uso

piano terra
residenziale
annesso alla residenza
commerciale
produttivo
terziario
pubblico - di uso pubblico
abbandonato

progetto
residenziale
annesso alla residenza
misto
produttivo
terziario
(*) istruzione
(*) scuola dell'obbligo
(*) pubblico
(*) sede amministrativa
(*) biblioteca o centro culturale
(*) impianto tecnologico
(*) religioso
(*) chiesa, patronato, istituto assistenziale
(*) collegio e centro scolastico
(*) attività di interesse collettivo

prescrizioni

--

Rilevazione dei Nuclei di Antica Formazione - Comune di NAVE

Silvano Buzzi & Partners srl - 25077 Roè Volciano (BS) Via Bellini, 9 - Tel. 0365 59581 – e-mail: info@buzziepartners.it - pec: buzziepartnersrl@pec.it

fabbricato esistente

MURATELLO - isolato 10		43
1	Edificio storico esistente prima del 1855	1B8c
B	Edificio storico trasformato	
8	Casa plurifamiliare	
c	Ristrutturazione art 3 c.1 lett. D) DPR 380/01	

stato di conservazione

buone o discrete condizioni	mediocri o cattive condizioni	corso di ristrutturazione
------------------------------------	-------------------------------	---------------------------

elementi da conservare

--

destinazioni d'uso

piano terra
residenziale
annesso alla residenza
commerciale
produttivo
terziario
pubblico - di uso pubblico
abbandonato

progetto
residenziale
annesso alla residenza
misto
produttivo
terziario
(*) istruzione
(*) scuola dell'obbligo
(*) pubblico
(*) sede amministrativa
(*) biblioteca o centro culturale
(*) impianto tecnologico
(*) religioso
(*) chiesa, patronato, istituto assistenziale
(*) collegio e centro scolastico
(*) attività di interesse collettivo

prescrizioni

--

Rilevazione dei Nuclei di Antica Formazione - Comune di NAVE

Silvano Buzzi & Partners srl - 25077 Roè Volciano (BS) Via Bellini, 9 - Tel. 0365 59581 – e-mail: info@buzziepartners.it - pec: buzziepartnersrl@pec.it

fabbricato esistente

MURATELLO - isolato 10		44
3	Edificio di recente costruzione realizzato su sedime storico	3C8c
C	Edifici di recente costruzione	
8	Casa plurifamiliare	
c	Ristrutturazione art 3 c.1 lett. D) DPR 380/01	

stato di conservazione

buone o discrete condizioni	mediocri o cattive condizioni	corso di ristrutturazione
------------------------------------	-------------------------------	---------------------------

elementi da conservare

--

destinazioni d'uso

piano terra
residenziale
annesso alla residenza
commerciale
produttivo
terziario
pubblico - di uso pubblico
abbandonato

progetto
residenziale
annesso alla residenza
misto
produttivo
terziario
(*) istruzione
(*) scuola dell'obbligo
(*) pubblico
(*) sede amministrativa
(*) biblioteca o centro culturale
(*) impianto tecnologico
(*) religioso
(*) chiesa, patronato, istituto assistenziale
(*) collegio e centro scolastico
(*) attività di interesse collettivo

prescrizioni

--

Rilevazione dei Nuclei di Antica Formazione - Comune di NAVE

Silvano Buzzi & Partners srl - 25077 Roè Volciano (BS) Via Bellini, 9 - Tel. 0365 59581 – e-mail: info@buzziepartners.it - pec: buzziepartnersrl@pec.it

fabbricato esistente

MURATELLO - isolato 10		2
3	Edificio di recente costruzione realizzato su sedime storico	3C9d
C	Edifici di recente costruzione	
9	Annesso alla residenza	
d	Sostituzione edilizia	

documentazione fotografica



MURATELLO - isolato 10		3
3	Edificio di recente costruzione realizzato su sedime storico	3C9d
C	Edifici di recente costruzione	
9	Annesso alla residenza	
d	Sostituzione edilizia	

documentazione fotografica



Rilevazione dei Nuclei di Antica Formazione - Comune di NAVE

Silvano Buzzi & Partners srl - 25077 Roè Volciano (BS) Via Bellini, 9 - Tel. 0365 59581 – e-mail: info@buzziepartners.it - pec: buzziepartnersrl@pec.it

fabbricato esistente

MURATELLO - isolato 10		4
3	Edificio di recente costruzione realizzato su sedime storico	3C9d
C	Edifici di recente costruzione	
9	Annesso alla residenza	
d	Sostituzione edilizia	

documentazione fotografica



Rilevazione dei Nuclei di Antica Formazione - Comune di NAVE

Silvano Buzzi & Partners srl - 25077 Roè Volciano (BS) Via Bellini, 9 - Tel. 0365 59581 – e-mail: info@buzziepartners.it - pec: buzziepartnersrl@pec.it

fabbricato esistente

MURATELLO - isolato 10		5
1	Edificio storico esistente prima del 1855	1B7b
B	Edificio storico trasformato	
7	Casa unifamiliare	
b	Ristrutturazione (più vincolata)	

documentazione fotografica



Rilevazione dei Nuclei di Antica Formazione - Comune di NAVE

Silvano Buzzi & Partners srl - 25077 Roè Volciano (BS) Via Bellini, 9 - Tel. 0365 59581 – e-mail: info@buzziepartners.it - pec: buzziepartnersrl@pec.it

fabbricato esistente

MURATELLO - isolato 10		6
1	Edificio storico esistente prima del 1855	1B6b
B	Edificio storico trasformato	
6	Casa in linea	
b	Ristrutturazione (più vincolata)	

documentazione fotografica



MURATELLO - isolato 10		7
1	Edificio storico esistente prima del 1855	1B6b
B	Edificio storico trasformato	
6	Casa in linea	
b	Ristrutturazione (più vincolata)	

documentazione fotografica



Rilevazione dei Nuclei di Antica Formazione - Comune di NAVE

Silvano Buzzi & Partners srl - 25077 Roè Volciano (BS) Via Bellini, 9 - Tel. 0365 59581 – e-mail: info@buzziepartners.it - pec: buzziepartnersrl@pec.it

fabbricato esistente

MURATELLO - isolato 10		8
1	Edificio storico esistente prima del 1855	1B6b
B	Edificio storico trasformato	
6	Casa in linea	
b	Ristrutturazione (più vincolata)	

documentazione fotografica



Rilevazione dei Nuclei di Antica Formazione - Comune di NAVE

Silvano Buzzi & Partners srl - 25077 Roè Volciano (BS) Via Bellini, 9 - Tel. 0365 59581 – e-mail: info@buzziepartners.it - pec: buzziepartnersrl@pec.it

fabbricato esistente

MURATELLO - isolato 10		10
3	Edificio di recente costruzione realizzato su sedime storico	3C8d
C	Edifici di recente costruzione	
8	Casa plurifamiliare	
d	Sostituzione edilizia	

documentazione fotografica



MURATELLO - isolato 10		14
1	Edificio storico esistente prima del 1855	1B8c
B	Edificio storico trasformato	
8	Casa plurifamiliare	
c	Ristrutturazione art 3 c.1 lett. D) DPR 380/01	

documentazione fotografica



Rilevazione dei Nuclei di Antica Formazione - Comune di NAVE

Silvano Buzzi & Partners srl - 25077 Roè Volciano (BS) Via Bellini, 9 - Tel. 0365 59581 – e-mail: info@buzzipartners.it - pec: buzzipartnersrl@pec.it

fabbricato esistente

MURATELLO - isolato 10		15
1	Edificio storico esistente prima del 1855	1B7b
B	Edificio storico trasformato	
7	Casa unifamiliare	
b	Ristrutturazione (più vincolata)	

documentazione fotografica



MURATELLO - isolato 10		22
1	Edificio storico esistente prima del 1855	1B8b
B	Edificio storico trasformato	
8	Casa plurifamiliare	
b	Ristrutturazione (più vincolata)	

documentazione fotografica



Rilevazione dei Nuclei di Antica Formazione - Comune di NAVE

Silvano Buzzi & Partners srl - 25077 Roè Volciano (BS) Via Bellini, 9 - Tel. 0365 59581 – e-mail: info@buzziepartners.it - pec: buzziepartnersrl@pec.it

fabbricato esistente

MURATELLO - isolato 10		23
1	Edificio storico esistente prima del 1855	1B7b
B	Edificio storico trasformato	
7	Casa unifamiliare	
b	Ristrutturazione (più vincolata)	

documentazione fotografica



MURATELLO - isolato 10		26
3	Edificio di recente costruzione realizzato su sedime storico	3C7c
C	Edifici di recente costruzione	
7	Casa unifamiliare	
c	Ristrutturazione art 3 c.1 lett. D) DPR 380/01	

documentazione fotografica



Rilevazione dei Nuclei di Antica Formazione - Comune di NAVE

Silvano Buzzi & Partners srl - 25077 Roè Volciano (BS) Via Bellini, 9 - Tel. 0365 59581 – e-mail: info@buzziepartners.it - pec: buzziepartnerssrl@pec.it

fabbricato esistente

MURATELLO - isolato 10		31
3	Edificio di recente costruzione realizzato su sedime storico	3B8d
B	Edificio storico trasformato	
8	Casa plurifamiliare	
d	Sostituzione edilizia	

documentazione fotografica



Rilevazione dei Nuclei di Antica Formazione - Comune di NAVE

Silvano Buzzi & Partners srl - 25077 Roè Volciano (BS) Via Bellini, 9 - Tel. 0365 59581 – e-mail: info@buzziepartners.it - pec: buzziepartnersrl@pec.it

fabbricato esistente

MURATELLO - isolato 10		32
1	Edificio storico esistente prima del 1855	1B7c
B	Edificio storico trasformato	
7	Casa unifamiliare	
c	Ristrutturazione art 3 c.1 lett. D) DPR 380/01	

documentazione fotografica



Rilevazione dei Nuclei di Antica Formazione - Comune di NAVE

Silvano Buzzi & Partners srl - 25077 Roè Volciano (BS) Via Bellini, 9 - Tel. 0365 59581 – e-mail: info@buzziepartners.it - pec: buzziepartnersrl@pec.it

fabbricato esistente

MURATELLO - isolato 10		33
1	Edificio storico esistente prima del 1855	1A3b
A	Edificio storico integro	
3	Cascina	
b	Ristrutturazione (più vincolata)	

documentazione fotografica



Rilevazione dei Nuclei di Antica Formazione - Comune di NAVE

Silvano Buzzi & Partners srl - 25077 Roè Volciano (BS) Via Bellini, 9 - Tel. 0365 59581 – e-mail: info@buzzipartners.it - pec: buzzipartnersrl@pec.it

fabbricato esistente

MURATELLO - isolato 10		34
3	Edificio di recente costruzione realizzato su sedime storico	3C8d
C	Edifici di recente costruzione	
8	Casa plurifamiliare	
d	Sostituzione edilizia	

documentazione fotografica



MURATELLO - isolato 10		35
3	Edificio di recente costruzione realizzato su sedime storico	3C8d
C	Edifici di recente costruzione	
8	Casa plurifamiliare	
d	Sostituzione edilizia	

documentazione fotografica



Rilevazione dei Nuclei di Antica Formazione - Comune di NAVE

Silvano Buzzi & Partners srl - 25077 Roè Volciano (BS) Via Bellini, 9 - Tel. 0365 59581 – e-mail: info@buzziepartners.it - pec: buzziepartnersrl@pec.it

fabbricato esistente

MURATELLO - isolato 10		36
3	Edificio di recente costruzione realizzato su sedime storico	3C9e
C	Edifici di recente costruzione	
9	Annesso alla residenza	
e	Demolizione definitiva	

documentazione fotografica



MURATELLO - isolato 10		38
1	Edificio storico esistente prima del 1855	1B8c
B	Edificio storico trasformato	
8	Casa plurifamiliare	
c	Ristrutturazione art 3 c.1 lett. D) DPR 380/01	

documentazione fotografica



Rilevazione dei Nuclei di Antica Formazione - Comune di NAVE

Silvano Buzzi & Partners srl - 25077 Roè Volciano (BS) Via Bellini, 9 - Tel. 0365 59581 – e-mail: info@buzziepartners.it - pec: buzziepartnersrl@pec.it

fabbricato esistente

MURATELLO - isolato 10		39
1	Edificio storico esistente prima del 1855	1B6b
B	Edificio storico trasformato	
6	Casa in linea	
b	Ristrutturazione (più vincolata)	

documentazione fotografica



MURATELLO - isolato 10		40
3	Edificio di recente costruzione realizzato su sedime storico	3C9e
C	Edifici di recente costruzione	
9	Annesso alla residenza	
e	Demolizione definitiva	

documentazione fotografica



Rilevazione dei Nuclei di Antica Formazione - Comune di NAVE

Silvano Buzzi & Partners srl - 25077 Roè Volciano (BS) Via Bellini, 9 - Tel. 0365 59581 – e-mail: info@buzziepartners.it - pec: buzziepartnersrl@pec.it

fabbricato esistente

MURATELLO - isolato 10		41
1	Edificio storico esistente prima del 1855	1B6b
B	Edificio storico trasformato	
6	Casa in linea	
b	Ristrutturazione (più vincolata)	

documentazione fotografica



MURATELLO - isolato 10		42
1	Edificio storico esistente prima del 1855	1B8b
B	Edificio storico trasformato	
8	Casa plurifamiliare	
b	Ristrutturazione (più vincolata)	

documentazione fotografica



Rilevazione dei Nuclei di Antica Formazione - Comune di NAVE

Silvano Buzzi & Partners srl - 25077 Roè Volciano (BS) Via Bellini, 9 - Tel. 0365 59581 – e-mail: info@buzziepartners.it - pec: buzziepartnersrl@pec.it

fabbricato esistente

MURATELLO - isolato 10		43
1	Edificio storico esistente prima del 1855	1B8c
B	Edificio storico trasformato	
8	Casa plurifamiliare	
c	Ristrutturazione art 3 c.1 lett. D) DPR 380/01	

documentazione fotografica



Rilevazione dei Nuclei di Antica Formazione - Comune di NAVE

Silvano Buzzi & Partners srl - 25077 Roè Volciano (BS) Via Bellini, 9 - Tel. 0365 59581 – e-mail: info@buzziepartners.it - pec: buzziepartnersrl@pec.it

fabbricato esistente

MURATELLO - isolato 10		44
3	Edificio di recente costruzione realizzato su sedime storico	3C8c
C	Edifici di recente costruzione	
8	Casa plurifamiliare	
c	Ristrutturazione art 3 c.1 lett. D) DPR 380/01	

documentazione fotografica





Rilevazione dei Nuclei di Antica Formazione - Comune di NAVE

Silvano Buzzi & Partners srl - 25077 Roè Volciano (BS) Via Bellini, 9 - Tel. 0365 59581 – e-mail: info@buzziepartners.it - pec: buzziepartnersrl@pec.it

fabbricato esistente

MURATELLO - isolato 11		1
1	Edificio storico esistente prima del 1855	1B6b
B	Edificio storico trasformato	
6	Casa in linea	
b	Ristrutturazione (più vincolata)	

stato di conservazione

buone o discrete condizioni	mediocri o cattive condizioni	corso di ristrutturazione
------------------------------------	-------------------------------	---------------------------

elementi da conservare

--

destinazioni d'uso

piano terra
residenziale
annesso alla residenza
commerciale
produttivo
terziario
pubblico - di uso pubblico
abbandonato

progetto
residenziale
annesso alla residenza
misto
produttivo
terziario
(*) istruzione
(*) scuola dell'obbligo
(*) pubblico
(*) sede amministrativa
(*) biblioteca o centro culturale
(*) impianto tecnologico
(*) religioso
(*) chiesa, patronato, istituto assistenziale
(*) collegio e centro scolastico
(*) attività di interesse collettivo

prescrizioni

--

Rilevazione dei Nuclei di Antica Formazione - Comune di NAVE

Silvano Buzzi & Partners srl - 25077 Roè Volciano (BS) Via Bellini, 9 - Tel. 0365 59581 – e-mail: info@buzziepartners.it - pec: buzziepartnersrl@pec.it

fabbricato esistente

MURATELLO - isolato 11		2
1	Edificio storico esistente prima del 1855	1B6b
B	Edificio storico trasformato	
6	Casa in linea	
b	Ristrutturazione (più vincolata)	

stato di conservazione

buone o discrete condizioni	mediocri o cattive condizioni	corso di ristrutturazione
------------------------------------	-------------------------------	---------------------------

elementi da conservare

--

destinazioni d'uso

piano terra
residenziale
annesso alla residenza
commerciale
produttivo
terziario
pubblico - di uso pubblico
abbandonato

progetto
residenziale
annesso alla residenza
misto
produttivo
terziario
(*) istruzione
(*) scuola dell'obbligo
(*) pubblico
(*) sede amministrativa
(*) biblioteca o centro culturale
(*) impianto tecnologico
(*) religioso
(*) chiesa, patronato, istituto assistenziale
(*) collegio e centro scolastico
(*) attività di interesse collettivo

prescrizioni

--

Rilevazione dei Nuclei di Antica Formazione - Comune di NAVE

Silvano Buzzi & Partners srl - 25077 Roè Volciano (BS) Via Bellini, 9 - Tel. 0365 59581 – e-mail: info@buzziepartners.it - pec: buzziepartnersrl@pec.it

fabbricato esistente

MURATELLO - isolato 11		3
1	Edificio storico esistente prima del 1855	1B6b
B	Edificio storico trasformato	
6	Casa in linea	
b	Ristrutturazione (più vincolata)	

stato di conservazione

buone o discrete condizioni	mediocri o cattive condizioni	corso di ristrutturazione
------------------------------------	-------------------------------	---------------------------

elementi da conservare

--

destinazioni d'uso

piano terra
residenziale
annesso alla residenza
commerciale
produttivo
terziario
pubblico - di uso pubblico
abbandonato

progetto
residenziale
annesso alla residenza
misto
produttivo
terziario
(*) istruzione
(*) scuola dell'obbligo
(*) pubblico
(*) sede amministrativa
(*) biblioteca o centro culturale
(*) impianto tecnologico
(*) religioso
(*) chiesa, patronato, istituto assistenziale
(*) collegio e centro scolastico
(*) attività di interesse collettivo

prescrizioni

--

Rilevazione dei Nuclei di Antica Formazione - Comune di NAVE

Silvano Buzzi & Partners srl - 25077 Roè Volciano (BS) Via Bellini, 9 - Tel. 0365 59581 – e-mail: info@buzziepartners.it - pec: buzziepartnersrl@pec.it

fabbricato esistente

MURATELLO - isolato 11		4
1	Edificio storico esistente prima del 1855	1B6b
B	Edificio storico trasformato	
6	Casa in linea	
b	Ristrutturazione (più vincolata)	

stato di conservazione

buone o discrete condizioni	mediocri o cattive condizioni	corso di ristrutturazione
------------------------------------	-------------------------------	---------------------------

elementi da conservare

--

destinazioni d'uso

piano terra
residenziale
annesso alla residenza
commerciale
produttivo
terziario
pubblico - di uso pubblico
abbandonato

progetto
residenziale
annesso alla residenza
misto
produttivo
terziario
(*) istruzione
(*) scuola dell'obbligo
(*) pubblico
(*) sede amministrativa
(*) biblioteca o centro culturale
(*) impianto tecnologico
(*) religioso
(*) chiesa, patronato, istituto assistenziale
(*) collegio e centro scolastico
(*) attività di interesse collettivo

prescrizioni

--

Rilevazione dei Nuclei di Antica Formazione - Comune di NAVE

Silvano Buzzi & Partners srl - 25077 Roè Volciano (BS) Via Bellini, 9 - Tel. 0365 59581 – e-mail: info@buzziepartners.it - pec: buzziepartnersrl@pec.it

fabbricato esistente

MURATELLO - isolato 11		5
1	Edificio storico esistente prima del 1855	1B-b
B	Edificio storico trasformato	
b	Ristrutturazione (più vincolata)	

stato di conservazione

buone o discrete condizioni	mediocri o cattive condizioni	corso di ristrutturazione
------------------------------------	-------------------------------	---------------------------

elementi da conservare

--

destinazioni d'uso

piano terra
residenziale
annesso alla residenza
commerciale
produttivo
terziario
pubblico - di uso pubblico
abbandonato

progetto
residenziale
annesso alla residenza
misto
produttivo
terziario
(*) istruzione
(*) scuola dell'obbligo
(*) pubblico
(*) sede amministrativa
(*) biblioteca o centro culturale
(*) impianto tecnologico
(*) religioso
(*) chiesa, patronato, istituto assistenziale
(*) collegio e centro scolastico
(*) attività di interesse collettivo

prescrizioni

--

Rilevazione dei Nuclei di Antica Formazione - Comune di NAVE

Silvano Buzzi & Partners srl - 25077 Roè Volciano (BS) Via Bellini, 9 - Tel. 0365 59581 – e-mail: info@buzziepartners.it - pec: buzziepartnersrl@pec.it

fabbricato esistente

MURATELLO - isolato 11		6
3	Edificio di recente costruzione realizzato su sedime storico	3C9d
C	Edifici di recente costruzione	
9	Annesso alla residenza	
d	Sostituzione edilizia	

stato di conservazione

buone o discrete condizioni	mediocri o cattive condizioni	corso di ristrutturazione
-----------------------------	--------------------------------------	---------------------------

elementi da conservare

--

destinazioni d'uso

piano terra
residenziale
annesso alla residenza
commerciale
produttivo
terziario
pubblico - di uso pubblico
abbandonato

progetto

residenziale
annesso alla residenza
misto
produttivo
terziario
(*) istruzione
(*) scuola dell'obbligo
(*) pubblico
(*) sede amministrativa
(*) biblioteca o centro culturale
(*) impianto tecnologico
(*) religioso
(*) chiesa, patronato, istituto assistenziale
(*) collegio e centro scolastico
(*) attività di interesse collettivo

prescrizioni

--

Rilevazione dei Nuclei di Antica Formazione - Comune di NAVE

Silvano Buzzi & Partners srl - 25077 Roè Volciano (BS) Via Bellini, 9 - Tel. 0365 59581 – e-mail: info@buzziepartners.it - pec: buzziepartnersrl@pec.it

fabbricato esistente

MURATELLO - isolato 11		7
1	Edificio storico esistente prima del 1855	1B8c
B	Edificio storico trasformato	
8	Casa plurifamiliare	
c	Ristrutturazione art 3 c.1 lett. D) DPR 380/01	

stato di conservazione

buone o discrete condizioni	mediocri o cattive condizioni	corso di ristrutturazione
------------------------------------	-------------------------------	---------------------------

elementi da conservare

--

destinazioni d'uso

piano terra
residenziale
annesso alla residenza
commerciale
produttivo
terziario
pubblico - di uso pubblico
abbandonato

progetto
residenziale
annesso alla residenza
misto
produttivo
terziario
(*) istruzione
(*) scuola dell'obbligo
(*) pubblico
(*) sede amministrativa
(*) biblioteca o centro culturale
(*) impianto tecnologico
(*) religioso
(*) chiesa, patronato, istituto assistenziale
(*) collegio e centro scolastico
(*) attività di interesse collettivo

prescrizioni

--

Rilevazione dei Nuclei di Antica Formazione - Comune di NAVE

Silvano Buzzi & Partners srl - 25077 Roè Volciano (BS) Via Bellini, 9 - Tel. 0365 59581 – e-mail: info@buzziepartners.it - pec: buzziepartnersrl@pec.it

fabbricato esistente

MURATELLO - isolato 11		8
3	Edificio di recente costruzione realizzato su sedime storico	3C9d
C	Edifici di recente costruzione	
9	Annesso alla residenza	
d	Sostituzione edilizia	

stato di conservazione

buone o discrete condizioni	mediocri o cattive condizioni	corso di ristrutturazione
------------------------------------	-------------------------------	---------------------------

elementi da conservare

destinazioni d'uso

piano terra

residenziale
annesso alla residenza
commerciale
produttivo
terziario
pubblico - di uso pubblico
abbandonato

progetto

residenziale
annesso alla residenza
misto
produttivo
terziario
(*) istruzione
(*) scuola dell'obbligo
(*) pubblico
(*) sede amministrativa
(*) biblioteca o centro culturale
(*) impianto tecnologico
(*) religioso
(*) chiesa, patronato, istituto assistenziale
(*) collegio e centro scolastico
(*) attività di interesse collettivo

prescrizioni

Rilevazione dei Nuclei di Antica Formazione - Comune di NAVE

Silvano Buzzi & Partners srl - 25077 Roè Volciano (BS) Via Bellini, 9 - Tel. 0365 59581 – e-mail: info@buzziepartners.it - pec: buzziepartnersrl@pec.it

fabbricato esistente

MURATELLO - isolato 11		9
3	Edificio di recente costruzione realizzato su sedime storico	3C9d
C	Edifici di recente costruzione	
9	Annesso alla residenza	
d	Sostituzione edilizia	

stato di conservazione

buone o discrete condizioni	mediocri o cattive condizioni	corso di ristrutturazione
------------------------------------	-------------------------------	---------------------------

elementi da conservare

destinazioni d'uso

piano terra

residenziale
annesso alla residenza
commerciale
produttivo
terziario
pubblico - di uso pubblico
abbandonato

progetto

residenziale
annesso alla residenza
misto
produttivo
terziario
(*) istruzione
(*) scuola dell'obbligo
(*) pubblico
(*) sede amministrativa
(*) biblioteca o centro culturale
(*) impianto tecnologico
(*) religioso
(*) chiesa, patronato, istituto assistenziale
(*) collegio e centro scolastico
(*) attività di interesse collettivo

prescrizioni

Rilevazione dei Nuclei di Antica Formazione - Comune di NAVE

Silvano Buzzi & Partners srl - 25077 Roè Volciano (BS) Via Bellini, 9 - Tel. 0365 59581 – e-mail: info@buzziepartners.it - pec: buzziepartnersrl@pec.it

fabbricato esistente

MURATELLO - isolato 11		10
3	Edificio di recente costruzione realizzato su sedime storico	3C9e
C	Edifici di recente costruzione	
9	Annesso alla residenza	
e	Demolizione definitiva	

stato di conservazione

buone o discrete condizioni	mediocri o cattive condizioni	corso di ristrutturazione
------------------------------------	-------------------------------	---------------------------

elementi da conservare

--

destinazioni d'uso

piano terra
residenziale
annesso alla residenza
commerciale
produttivo
terziario
pubblico - di uso pubblico
abbandonato

progetto
residenziale
annesso alla residenza
misto
produttivo
terziario
(*) istruzione
(*) scuola dell'obbligo
(*) pubblico
(*) sede amministrativa
(*) biblioteca o centro culturale
(*) impianto tecnologico
(*) religioso
(*) chiesa, patronato, istituto assistenziale
(*) collegio e centro scolastico
(*) attività di interesse collettivo

prescrizioni

--

Rilevazione dei Nuclei di Antica Formazione - Comune di NAVE

Silvano Buzzi & Partners srl - 25077 Roè Volciano (BS) Via Bellini, 9 - Tel. 0365 59581 – e-mail: info@buzziepartners.it - pec: buzziepartnersrl@pec.it

fabbricato esistente

MURATELLO - isolato 11		11

stato di conservazione

buone o discrete condizioni	mediocri o cattive condizioni	corso di ristrutturazione
-----------------------------	-------------------------------	---------------------------

elementi da conservare

--

destinazioni d'uso

piano terra
residenziale
annesso alla residenza
commerciale
produttivo
terziario
pubblico - di uso pubblico
abbandonato

progetto
residenziale
annesso alla residenza
misto
produttivo
terziario
(*) istruzione
(*) scuola dell'obbligo
(*) pubblico
(*) sede amministrativa
(*) biblioteca o centro culturale
(*) impianto tecnologico
(*) religioso
(*) chiesa, patronato, istituto assistenziale
(*) collegio e centro scolastico
(*) attività di interesse collettivo

prescrizioni

--

Rilevazione dei Nuclei di Antica Formazione - Comune di NAVE

Silvano Buzzi & Partners srl - 25077 Roè Volciano (BS) Via Bellini, 9 - Tel. 0365 59581 – e-mail: info@buzziepartners.it - pec: buzziepartnersrl@pec.it

fabbricato esistente

MURATELLO - isolato 11		12
3	Edificio di recente costruzione realizzato su sedime storico	3C9d
C	Edifici di recente costruzione	
9	Annesso alla residenza	
d	Sostituzione edilizia	

stato di conservazione

buone o discrete condizioni	mediocri o cattive condizioni	corso di ristrutturazione
------------------------------------	-------------------------------	---------------------------

elementi da conservare

--

destinazioni d'uso

piano terra
residenziale
annesso alla residenza
commerciale
produttivo
terziario
pubblico - di uso pubblico
abbandonato

progetto
residenziale
annesso alla residenza
misto
produttivo
terziario
(*) istruzione
(*) scuola dell'obbligo
(*) pubblico
(*) sede amministrativa
(*) biblioteca o centro culturale
(*) impianto tecnologico
(*) religioso
(*) chiesa, patronato, istituto assistenziale
(*) collegio e centro scolastico
(*) attività di interesse collettivo

prescrizioni

--

Rilevazione dei Nuclei di Antica Formazione - Comune di NAVE

Silvano Buzzi & Partners srl - 25077 Roè Volciano (BS) Via Bellini, 9 - Tel. 0365 59581 – e-mail: info@buzziepartners.it - pec: buzziepartnersrl@pec.it

fabbricato esistente

MURATELLO - isolato 11		13
1	Edificio storico esistente prima del 1855	1B9b
B	Edificio storico trasformato	
9	Annesso alla residenza	
b	Ristrutturazione (più vincolata)	

stato di conservazione

buone o discrete condizioni	mediocri o cattive condizioni	corso di ristrutturazione
------------------------------------	-------------------------------	---------------------------

elementi da conservare

--

destinazioni d'uso

piano terra
residenziale
annesso alla residenza
commerciale
produttivo
terziario
pubblico - di uso pubblico
abbandonato

progetto
residenziale
annesso alla residenza
misto
produttivo
terziario
(*) istruzione
(*) scuola dell'obbligo
(*) pubblico
(*) sede amministrativa
(*) biblioteca o centro culturale
(*) impianto tecnologico
(*) religioso
(*) chiesa, patronato, istituto assistenziale
(*) collegio e centro scolastico
(*) attività di interesse collettivo

prescrizioni

--

Rilevazione dei Nuclei di Antica Formazione - Comune di NAVE

Silvano Buzzi & Partners srl - 25077 Roè Volciano (BS) Via Bellini, 9 - Tel. 0365 59581 – e-mail: info@buzziepartners.it - pec: buzziepartnersrl@pec.it

fabbricato esistente

MURATELLO - isolato 11		14
1	Edificio storico esistente prima del 1855	1B6b
B	Edificio storico trasformato	
6	Casa in linea	
b	Ristrutturazione (più vincolata)	

stato di conservazione

buone o discrete condizioni	mediocri o cattive condizioni	corso di ristrutturazione
------------------------------------	-------------------------------	---------------------------

elementi da conservare

--

destinazioni d'uso

piano terra
<input type="checkbox"/> residenziale
<input type="checkbox"/> annesso alla residenza
<input type="checkbox"/> commerciale
<input type="checkbox"/> produttivo
<input type="checkbox"/> terziario
<input type="checkbox"/> pubblico - di uso pubblico
<input type="checkbox"/> abbandonato

progetto
<input type="checkbox"/> residenziale
<input type="checkbox"/> annesso alla residenza
<input type="checkbox"/> misto
<input type="checkbox"/> produttivo
<input type="checkbox"/> terziario
<input type="checkbox"/> (*) istruzione
<input type="checkbox"/> (*) scuola dell'obbligo
<input type="checkbox"/> (*) pubblico
<input type="checkbox"/> (*) sede amministrativa
<input type="checkbox"/> (*) biblioteca o centro culturale
<input type="checkbox"/> (*) impianto tecnologico
<input type="checkbox"/> (*) religioso
<input type="checkbox"/> (*) chiesa, patronato, istituto assistenziale
<input type="checkbox"/> (*) collegio e centro scolastico
<input type="checkbox"/> (*) attività di interesse collettivo

prescrizioni

--

Rilevazione dei Nuclei di Antica Formazione - Comune di NAVE

Silvano Buzzi & Partners srl - 25077 Roè Volciano (BS) Via Bellini, 9 - Tel. 0365 59581 – e-mail: info@buzziepartners.it - pec: buzziepartnersrl@pec.it

fabbricato esistente

MURATELLO - isolato 11		15
1	Edificio storico esistente prima del 1855	1B6b
B	Edificio storico trasformato	
6	Casa in linea	
b	Ristrutturazione (più vincolata)	

stato di conservazione

buone o discrete condizioni	mediocri o cattive condizioni	corso di ristrutturazione
------------------------------------	-------------------------------	---------------------------

elementi da conservare

--

destinazioni d'uso

piano terra
residenziale
annesso alla residenza
commerciale
produttivo
terziario
pubblico - di uso pubblico
abbandonato

progetto
residenziale
annesso alla residenza
misto
produttivo
terziario
(*) istruzione
(*) scuola dell'obbligo
(*) pubblico
(*) sede amministrativa
(*) biblioteca o centro culturale
(*) impianto tecnologico
(*) religioso
(*) chiesa, patronato, istituto assistenziale
(*) collegio e centro scolastico
(*) attività di interesse collettivo

prescrizioni

--

Rilevazione dei Nuclei di Antica Formazione - Comune di NAVE

Silvano Buzzi & Partners srl - 25077 Roè Volciano (BS) Via Bellini, 9 - Tel. 0365 59581 – e-mail: info@buzziepartners.it - pec: buzziepartnersrl@pec.it

fabbricato esistente

MURATELLO - isolato 11		16
1	Edificio storico esistente prima del 1855	1B6b
B	Edificio storico trasformato	
6	Casa in linea	
b	Ristrutturazione (più vincolata)	

stato di conservazione

buone o discrete condizioni	mediocri o cattive condizioni	corso di ristrutturazione
------------------------------------	-------------------------------	---------------------------

elementi da conservare

--

destinazioni d'uso

piano terra
<input checked="" type="checkbox"/> residenziale
<input type="checkbox"/> annesso alla residenza
<input type="checkbox"/> commerciale
<input type="checkbox"/> produttivo
<input type="checkbox"/> terziario
<input type="checkbox"/> pubblico - di uso pubblico
<input type="checkbox"/> abbandonato

progetto
<input type="checkbox"/> residenziale
<input type="checkbox"/> annesso alla residenza
<input type="checkbox"/> misto
<input type="checkbox"/> produttivo
<input type="checkbox"/> terziario
<input type="checkbox"/> (*) istruzione
<input type="checkbox"/> (*) scuola dell'obbligo
<input type="checkbox"/> (*) pubblico
<input type="checkbox"/> (*) sede amministrativa
<input type="checkbox"/> (*) biblioteca o centro culturale
<input type="checkbox"/> (*) impianto tecnologico
<input type="checkbox"/> (*) religioso
<input type="checkbox"/> (*) chiesa, patronato, istituto assistenziale
<input type="checkbox"/> (*) collegio e centro scolastico
<i>(*) attività di interesse collettivo</i>

prescrizioni

--

Rilevazione dei Nuclei di Antica Formazione - Comune di NAVE

Silvano Buzzi & Partners srl - 25077 Roè Volciano (BS) Via Bellini, 9 - Tel. 0365 59581 – e-mail: info@buzziepartners.it - pec: buzziepartnersrl@pec.it

fabbricato esistente

MURATELLO - isolato 11		17
1	Edificio storico esistente prima del 1855	1B6b
B	Edificio storico trasformato	
6	Casa in linea	
b	Ristrutturazione (più vincolata)	

stato di conservazione

buone o discrete condizioni	mediocri o cattive condizioni	corso di ristrutturazione
------------------------------------	-------------------------------	---------------------------

elementi da conservare

--

destinazioni d'uso

piano terra
residenziale
annesso alla residenza
commerciale
produttivo
terziario
pubblico - di uso pubblico
abbandonato

progetto
residenziale
annesso alla residenza
misto
produttivo
terziario
(*) istruzione
(*) scuola dell'obbligo
(*) pubblico
(*) sede amministrativa
(*) biblioteca o centro culturale
(*) impianto tecnologico
(*) religioso
(*) chiesa, patronato, istituto assistenziale
(*) collegio e centro scolastico
(*) attività di interesse collettivo

prescrizioni

--

Rilevazione dei Nuclei di Antica Formazione - Comune di NAVE

Silvano Buzzi & Partners srl - 25077 Roè Volciano (BS) Via Bellini, 9 - Tel. 0365 59581 – e-mail: info@buzziepartners.it - pec: buzziepartnersrl@pec.it

fabbricato esistente

MURATELLO - isolato 11		18
1	Edificio storico esistente prima del 1855	1B6b
B	Edificio storico trasformato	
6	Casa in linea	
b	Ristrutturazione (più vincolata)	

stato di conservazione

buone o discrete condizioni	mediocri o cattive condizioni	corso di ristrutturazione
------------------------------------	-------------------------------	---------------------------

elementi da conservare

--

destinazioni d'uso

piano terra
residenziale
annesso alla residenza
commerciale
produttivo
terziario
pubblico - di uso pubblico
abbandonato

progetto
residenziale
annesso alla residenza
misto
produttivo
terziario
(*) istruzione
(*) scuola dell'obbligo
(*) pubblico
(*) sede amministrativa
(*) biblioteca o centro culturale
(*) impianto tecnologico
(*) religioso
(*) chiesa, patronato, istituto assistenziale
(*) collegio e centro scolastico
(*) attività di interesse collettivo

prescrizioni

--

Rilevazione dei Nuclei di Antica Formazione - Comune di NAVE

Silvano Buzzi & Partners srl - 25077 Roè Volciano (BS) Via Bellini, 9 - Tel. 0365 59581 – e-mail: info@buzziepartners.it - pec: buzziepartnersrl@pec.it

fabbricato esistente

MURATELLO - isolato 11		19
1	Edificio storico esistente prima del 1855	1B6b
B	Edificio storico trasformato	
6	Casa in linea	
b	Ristrutturazione (più vincolata)	

stato di conservazione

buone o discrete condizioni	mediocri o cattive condizioni	corso di ristrutturazione
------------------------------------	-------------------------------	---------------------------

elementi da conservare

--

destinazioni d'uso

piano terra
residenziale
annesso alla residenza
commerciale
produttivo
terziario
pubblico - di uso pubblico
abbandonato

progetto
residenziale
annesso alla residenza
misto
produttivo
terziario
(*) istruzione
(*) scuola dell'obbligo
(*) pubblico
(*) sede amministrativa
(*) biblioteca o centro culturale
(*) impianto tecnologico
(*) religioso
(*) chiesa, patronato, istituto assistenziale
(*) collegio e centro scolastico
(*) attività di interesse collettivo

prescrizioni

--

Rilevazione dei Nuclei di Antica Formazione - Comune di NAVE

Silvano Buzzi & Partners srl - 25077 Roè Volciano (BS) Via Bellini, 9 - Tel. 0365 59581 – e-mail: info@buzziepartners.it - pec: buzziepartnersrl@pec.it

fabbricato esistente

MURATELLO - isolato 11		20
3	Edificio di recente costruzione realizzato su sedime storico	3C9d
C	Edifici di recente costruzione	
9	Annesso alla residenza	
d	Sostituzione edilizia	

stato di conservazione

buone o discrete condizioni	mediocri o cattive condizioni	corso di ristrutturazione
------------------------------------	-------------------------------	---------------------------

elementi da conservare

--

destinazioni d'uso

piano terra
residenziale
annesso alla residenza
commerciale
produttivo
terziario
pubblico - di uso pubblico
abbandonato

progetto
residenziale
annesso alla residenza
misto
produttivo
terziario
(*) istruzione
(*) scuola dell'obbligo
(*) pubblico
(*) sede amministrativa
(*) biblioteca o centro culturale
(*) impianto tecnologico
(*) religioso
(*) chiesa, patronato, istituto assistenziale
(*) collegio e centro scolastico
(*) attività di interesse collettivo

prescrizioni

--

Rilevazione dei Nuclei di Antica Formazione - Comune di NAVE

Silvano Buzzi & Partners srl - 25077 Roè Volciano (BS) Via Bellini, 9 - Tel. 0365 59581 – e-mail: info@buzziepartners.it - pec: buzziepartnersrl@pec.it

fabbricato esistente

MURATELLO - isolato 11		21
3	Edificio di recente costruzione realizzato su sedime storico	3C9d
C	Edifici di recente costruzione	
9	Annesso alla residenza	
d	Sostituzione edilizia	

stato di conservazione

buone o discrete condizioni	mediocri o cattive condizioni	corso di ristrutturazione
-----------------------------	-------------------------------	---------------------------

elementi da conservare

destinazioni d'uso

piano terra

residenziale
annesso alla residenza
commerciale
produttivo
terziario
pubblico - di uso pubblico
abbandonato

progetto

residenziale
annesso alla residenza
misto
produttivo
terziario
(*) istruzione
(*) scuola dell'obbligo
(*) pubblico
(*) sede amministrativa
(*) biblioteca o centro culturale
(*) impianto tecnologico
(*) religioso
(*) chiesa, patronato, istituto assistenziale
(*) collegio e centro scolastico
(*) attività di interesse collettivo

prescrizioni

Rilevazione dei Nuclei di Antica Formazione - Comune di NAVE

Silvano Buzzi & Partners srl - 25077 Roè Volciano (BS) Via Bellini, 9 - Tel. 0365 59581 – e-mail: info@buzziepartners.it - pec: buzziepartnersrl@pec.it

fabbricato esistente

MURATELLO - isolato 11		22
3	Edificio di recente costruzione realizzato su sedime storico	3C9d
C	Edifici di recente costruzione	
9	Annesso alla residenza	
d	Sostituzione edilizia	

stato di conservazione

buone o discrete condizioni	mediocri o cattive condizioni	corso di ristrutturazione
------------------------------------	-------------------------------	---------------------------

elementi da conservare

--

destinazioni d'uso

piano terra
residenziale
annesso alla residenza
commerciale
produttivo
terziario
pubblico - di uso pubblico
abbandonato

progetto

residenziale
annesso alla residenza
misto
produttivo
terziario
(*) istruzione
(*) scuola dell'obbligo
(*) pubblico
(*) sede amministrativa
(*) biblioteca o centro culturale
(*) impianto tecnologico
(*) religioso
(*) chiesa, patronato, istituto assistenziale
(*) collegio e centro scolastico
(*) attività di interesse collettivo

prescrizioni

--

Rilevazione dei Nuclei di Antica Formazione - Comune di NAVE

Silvano Buzzi & Partners srl - 25077 Roè Volciano (BS) Via Bellini, 9 - Tel. 0365 59581 – e-mail: info@buzziepartners.it - pec: buzziepartnersrl@pec.it

fabbricato esistente

MURATELLO - isolato 11		23
3	Edificio di recente costruzione realizzato su sedime storico	3C7d
C	Edifici di recente costruzione	
7	Casa unifamiliare	
d	Sostituzione edilizia	

stato di conservazione

buone o discrete condizioni	mediocri o cattive condizioni	corso di ristrutturazione
------------------------------------	-------------------------------	---------------------------

elementi da conservare

--

destinazioni d'uso

piano terra
residenziale
annesso alla residenza
commerciale
produttivo
terziario
pubblico - di uso pubblico
abbandonato

progetto
residenziale
annesso alla residenza
misto
produttivo
terziario
(*) istruzione
(*) scuola dell'obbligo
(*) pubblico
(*) sede amministrativa
(*) biblioteca o centro culturale
(*) impianto tecnologico
(*) religioso
(*) chiesa, patronato, istituto assistenziale
(*) collegio e centro scolastico
(*) attività di interesse collettivo

prescrizioni

--

Rilevazione dei Nuclei di Antica Formazione - Comune di NAVE

Silvano Buzzi & Partners srl - 25077 Roè Volciano (BS) Via Bellini, 9 - Tel. 0365 59581 – e-mail: info@buzziepartners.it - pec: buzziepartnersrl@pec.it

fabbricato esistente

MURATELLO - isolato 11		24
3	Edificio di recente costruzione realizzato su sedime storico	3C9e
C	Edifici di recente costruzione	
9	Annesso alla residenza	
e	Demolizione definitiva	

stato di conservazione

buone o discrete condizioni	mediocri o cattive condizioni	corso di ristrutturazione
------------------------------------	-------------------------------	---------------------------

elementi da conservare

--

destinazioni d'uso

piano terra
residenziale
annesso alla residenza
commerciale
produttivo
terziario
pubblico - di uso pubblico
abbandonato

progetto
residenziale
annesso alla residenza
misto
produttivo
terziario
(*) istruzione
(*) scuola dell'obbligo
(*) pubblico
(*) sede amministrativa
(*) biblioteca o centro culturale
(*) impianto tecnologico
(*) religioso
(*) chiesa, patronato, istituto assistenziale
(*) collegio e centro scolastico
(*) attività di interesse collettivo

prescrizioni

--

Rilevazione dei Nuclei di Antica Formazione - Comune di NAVE

Silvano Buzzi & Partners srl - 25077 Roè Volciano (BS) Via Bellini, 9 - Tel. 0365 59581 – e-mail: info@buzziepartners.it - pec: buzziepartnersrl@pec.it

fabbricato esistente

MURATELLO - isolato 11		25
3	Edificio di recente costruzione realizzato su sedime storico	3C9d
C	Edifici di recente costruzione	
9	Annesso alla residenza	
d	Sostituzione edilizia	

stato di conservazione

buone o discrete condizioni	mediocri o cattive condizioni	corso di ristrutturazione
-----------------------------	-------------------------------	---------------------------

elementi da conservare

--

destinazioni d'uso

piano terra
residenziale
annesso alla residenza
commerciale
produttivo
terziario
pubblico - di uso pubblico
abbandonato

progetto

residenziale
annesso alla residenza
misto
produttivo
terziario
(*) istruzione
(*) scuola dell'obbligo
(*) pubblico
(*) sede amministrativa
(*) biblioteca o centro culturale
(*) impianto tecnologico
(*) religioso
(*) chiesa, patronato, istituto assistenziale
(*) collegio e centro scolastico
(*) attività di interesse collettivo

prescrizioni

--

Rilevazione dei Nuclei di Antica Formazione - Comune di NAVE

Silvano Buzzi & Partners srl - 25077 Roè Volciano (BS) Via Bellini, 9 - Tel. 0365 59581 – e-mail: info@buzziepartners.it - pec: buzziepartnersrl@pec.it

fabbricato esistente

MURATELLO - isolato 11		26
3	Edificio di recente costruzione realizzato su sedime storico	3C9e
C	Edifici di recente costruzione	
9	Annesso alla residenza	
e	Demolizione definitiva	

stato di conservazione

buone o discrete condizioni	mediocri o cattive condizioni	corso di ristrutturazione
------------------------------------	-------------------------------	---------------------------

elementi da conservare

--

destinazioni d'uso

piano terra
residenziale
annesso alla residenza
commerciale
produttivo
terziario
pubblico - di uso pubblico
abbandonato

progetto
residenziale
annesso alla residenza
misto
produttivo
terziario
(*) istruzione
(*) scuola dell'obbligo
(*) pubblico
(*) sede amministrativa
(*) biblioteca o centro culturale
(*) impianto tecnologico
(*) religioso
(*) chiesa, patronato, istituto assistenziale
(*) collegio e centro scolastico
(*) attività di interesse collettivo

prescrizioni

--

Rilevazione dei Nuclei di Antica Formazione - Comune di NAVE

Silvano Buzzi & Partners srl - 25077 Roè Volciano (BS) Via Bellini, 9 - Tel. 0365 59581 – e-mail: info@buzziepartners.it - pec: buzziepartnersrl@pec.it

fabbricato esistente

MURATELLO - isolato 11		27
1	Edificio storico esistente prima del 1855	1B8b
B	Edificio storico trasformato	
8	Casa plurifamiliare	
b	Ristrutturazione (più vincolata)	

stato di conservazione

buone o discrete condizioni	mediocri o cattive condizioni	corso di ristrutturazione
------------------------------------	-------------------------------	---------------------------

elementi da conservare

--

destinazioni d'uso

piano terra
residenziale
annesso alla residenza
commerciale
produttivo
terziario
pubblico - di uso pubblico
abbandonato

progetto
residenziale
annesso alla residenza
misto
produttivo
terziario
(*) istruzione
(*) scuola dell'obbligo
(*) pubblico
(*) sede amministrativa
(*) biblioteca o centro culturale
(*) impianto tecnologico
(*) religioso
(*) chiesa, patronato, istituto assistenziale
(*) collegio e centro scolastico
(*) attività di interesse collettivo

prescrizioni

--

Rilevazione dei Nuclei di Antica Formazione - Comune di NAVE

Silvano Buzzi & Partners srl - 25077 Roè Volciano (BS) Via Bellini, 9 - Tel. 0365 59581 – e-mail: info@buzziepartners.it - pec: buzziepartnersrl@pec.it

fabbricato esistente

MURATELLO - isolato 11		28
3	Edificio di recente costruzione realizzato su sedime storico	3C9d
C	Edifici di recente costruzione	
9	Annesso alla residenza	
d	Sostituzione edilizia	

stato di conservazione

buone o discrete condizioni	mediocri o cattive condizioni	corso di ristrutturazione
-----------------------------	-------------------------------	---------------------------

elementi da conservare

destinazioni d'uso

piano terra

residenziale
annesso alla residenza
commerciale
produttivo
terziario
pubblico - di uso pubblico
abbandonato

progetto

residenziale
annesso alla residenza
misto
produttivo
terziario
(*) istruzione
(*) scuola dell'obbligo
(*) pubblico
(*) sede amministrativa
(*) biblioteca o centro culturale
(*) impianto tecnologico
(*) religioso
(*) chiesa, patronato, istituto assistenziale
(*) collegio e centro scolastico
(*) attività di interesse collettivo

prescrizioni

Rilevazione dei Nuclei di Antica Formazione - Comune di NAVE

Silvano Buzzi & Partners srl - 25077 Roè Volciano (BS) Via Bellini, 9 - Tel. 0365 59581 – e-mail: info@buzziepartners.it - pec: buzziepartnersrl@pec.it

fabbricato esistente

MURATELLO - isolato 11		29
2	Edificio storico costruito fra il 1885 e il 1945	2B8c
B	Edificio storico trasformato	
8	Casa plurifamiliare	
c	Ristrutturazione art 3 c.1 lett. D) DPR 380/01	

stato di conservazione

buone o discrete condizioni	mediocri o cattive condizioni	corso di ristrutturazione
------------------------------------	-------------------------------	---------------------------

elementi da conservare

--

destinazioni d'uso

piano terra
residenziale
annesso alla residenza
commerciale
produttivo
terziario
pubblico - di uso pubblico
abbandonato

progetto
residenziale
annesso alla residenza
misto
produttivo
terziario
(*) istruzione
(*) scuola dell'obbligo
(*) pubblico
(*) sede amministrativa
(*) biblioteca o centro culturale
(*) impianto tecnologico
(*) religioso
(*) chiesa, patronato, istituto assistenziale
(*) collegio e centro scolastico
(*) attività di interesse collettivo

prescrizioni

--

Rilevazione dei Nuclei di Antica Formazione - Comune di NAVE

Silvano Buzzi & Partners srl - 25077 Roè Volciano (BS) Via Bellini, 9 - Tel. 0365 59581 – e-mail: info@buzziepartners.it - pec: buzziepartnersrl@pec.it

fabbricato esistente

MURATELLO - isolato 11		30
1	Edificio storico esistente prima del 1855	1B6b
B	Edificio storico trasformato	
6	Casa in linea	
b	Ristrutturazione (più vincolata)	

stato di conservazione

buone o discrete condizioni	mediocri o cattive condizioni	corso di ristrutturazione
------------------------------------	-------------------------------	---------------------------

elementi da conservare

--

destinazioni d'uso

piano terra
residenziale
annesso alla residenza
commerciale
produttivo
terziario
pubblico - di uso pubblico
abbandonato

progetto
residenziale
annesso alla residenza
misto
produttivo
terziario
(*) istruzione
(*) scuola dell'obbligo
(*) pubblico
(*) sede amministrativa
(*) biblioteca o centro culturale
(*) impianto tecnologico
(*) religioso
(*) chiesa, patronato, istituto assistenziale
(*) collegio e centro scolastico
(*) attività di interesse collettivo

prescrizioni

--

Rilevazione dei Nuclei di Antica Formazione - Comune di NAVE

Silvano Buzzi & Partners srl - 25077 Roè Volciano (BS) Via Bellini, 9 - Tel. 0365 59581 – e-mail: info@buzziepartners.it - pec: buzziepartnersrl@pec.it

fabbricato esistente

MURATELLO - isolato 11		31
1	Edificio storico esistente prima del 1855	1B8d
B	Edificio storico trasformato	
8	Casa plurifamiliare	
d	Sostituzione edilizia	

stato di conservazione

buone o discrete condizioni	mediocri o cattive condizioni	corso di ristrutturazione
------------------------------------	-------------------------------	---------------------------

elementi da conservare

--

destinazioni d'uso

piano terra
residenziale
annesso alla residenza
commerciale
produttivo
terziario
pubblico - di uso pubblico
abbandonato

progetto
residenziale
annesso alla residenza
misto
produttivo
terziario
(*) istruzione
(*) scuola dell'obbligo
(*) pubblico
(*) sede amministrativa
(*) biblioteca o centro culturale
(*) impianto tecnologico
(*) religioso
(*) chiesa, patronato, istituto assistenziale
(*) collegio e centro scolastico
(*) attività di interesse collettivo

prescrizioni

--

Rilevazione dei Nuclei di Antica Formazione - Comune di NAVE

Silvano Buzzi & Partners srl - 25077 Roè Volciano (BS) Via Bellini, 9 - Tel. 0365 59581 – e-mail: info@buzziepartners.it - pec: buzziepartnersrl@pec.it

fabbricato esistente

MURATELLO - isolato 11		32
3	Edificio di recente costruzione realizzato su sedime storico	3C9e
C	Edifici di recente costruzione	
9	Annesso alla residenza	
e	Demolizione definitiva	

stato di conservazione

buone o discrete condizioni	mediocri o cattive condizioni	corso di ristrutturazione
-----------------------------	-------------------------------	---------------------------

elementi da conservare

--

destinazioni d'uso

piano terra
residenziale
annesso alla residenza
commerciale
produttivo
terziario
pubblico - di uso pubblico
abbandonato

progetto
residenziale
annesso alla residenza
misto
produttivo
terziario
(*) istruzione
(*) scuola dell'obbligo
(*) pubblico
(*) sede amministrativa
(*) biblioteca o centro culturale
(*) impianto tecnologico
(*) religioso
(*) chiesa, patronato, istituto assistenziale
(*) collegio e centro scolastico
(*) attività di interesse collettivo

prescrizioni

--

Rilevazione dei Nuclei di Antica Formazione - Comune di NAVE

Silvano Buzzi & Partners srl - 25077 Roè Volciano (BS) Via Bellini, 9 - Tel. 0365 59581 – e-mail: info@buzziepartners.it - pec: buzziepartnersrl@pec.it

fabbricato esistente

MURATELLO - isolato 11		33

stato di conservazione

buone o discrete condizioni	mediocri o cattive condizioni	corso di ristrutturazione
-----------------------------	-------------------------------	---------------------------

elementi da conservare

--

destinazioni d'uso

piano terra
residenziale
annesso alla residenza
commerciale
produttivo
terziario
pubblico - di uso pubblico
abbandonato

progetto
residenziale
annesso alla residenza
misto
produttivo
terziario
(*) istruzione
(*) scuola dell'obbligo
(*) pubblico
(*) sede amministrativa
(*) biblioteca o centro culturale
(*) impianto tecnologico
(*) religioso
(*) chiesa, patronato, istituto assistenziale
(*) collegio e centro scolastico
(*) attività di interesse collettivo

prescrizioni

--

Rilevazione dei Nuclei di Antica Formazione - Comune di NAVE

Silvano Buzzi & Partners srl - 25077 Roè Volciano (BS) Via Bellini, 9 - Tel. 0365 59581 – e-mail: info@buzziepartners.it - pec: buzziepartnersrl@pec.it

fabbricato esistente

MURATELLO - isolato 11		34
3	Edificio di recente costruzione realizzato su sedime storico	3C7d
C	Edifici di recente costruzione	
7	Casa unifamiliare	
d	Sostituzione edilizia	

stato di conservazione

buone o discrete condizioni	mediocri o cattive condizioni	corso di ristrutturazione
-----------------------------	--------------------------------------	---------------------------

elementi da conservare

--

destinazioni d'uso

piano terra
residenziale
annesso alla residenza
commerciale
produttivo
terziario
pubblico - di uso pubblico
abbandonato

progetto
residenziale
annesso alla residenza
misto
produttivo
terziario
(*) istruzione
(*) scuola dell'obbligo
(*) pubblico
(*) sede amministrativa
(*) biblioteca o centro culturale
(*) impianto tecnologico
(*) religioso
(*) chiesa, patronato, istituto assistenziale
(*) collegio e centro scolastico
(*) attività di interesse collettivo

prescrizioni

--

Rilevazione dei Nuclei di Antica Formazione - Comune di NAVE

Silvano Buzzi & Partners srl - 25077 Roè Volciano (BS) Via Bellini, 9 - Tel. 0365 59581 – e-mail: info@buzziepartners.it - pec: buzziepartnersrl@pec.it

fabbricato esistente

MURATELLO - isolato 11		35
3	Edificio di recente costruzione realizzato su sedime storico	3C9e
C	Edifici di recente costruzione	
9	Annesso alla residenza	
e	Demolizione definitiva	

stato di conservazione

buone o discrete condizioni	mediocri o cattive condizioni	corso di ristrutturazione
------------------------------------	-------------------------------	---------------------------

elementi da conservare

--

destinazioni d'uso

piano terra
residenziale
annesso alla residenza
commerciale
produttivo
terziario
pubblico - di uso pubblico
abbandonato

progetto
residenziale
annesso alla residenza
misto
produttivo
terziario
(*) istruzione
(*) scuola dell'obbligo
(*) pubblico
(*) sede amministrativa
(*) biblioteca o centro culturale
(*) impianto tecnologico
(*) religioso
(*) chiesa, patronato, istituto assistenziale
(*) collegio e centro scolastico
(*) attività di interesse collettivo

prescrizioni

--

Rilevazione dei Nuclei di Antica Formazione - Comune di NAVE

Silvano Buzzi & Partners srl - 25077 Roè Volciano (BS) Via Bellini, 9 - Tel. 0365 59581 – e-mail: info@buzziepartners.it - pec: buzziepartnersrl@pec.it

fabbricato esistente

MURATELLO - isolato 11		1
1	Edificio storico esistente prima del 1855	1B6b
B	Edificio storico trasformato	
6	Casa in linea	
b	Ristrutturazione (più vincolata)	

documentazione fotografica



Rilevazione dei Nuclei di Antica Formazione - Comune di NAVE

Silvano Buzzi & Partners srl - 25077 Roè Volciano (BS) Via Bellini, 9 - Tel. 0365 59581 – e-mail: info@buzziepartners.it - pec: buzziepartnersrl@pec.it

fabbricato esistente

MURATELLO - isolato 11		2
1	Edificio storico esistente prima del 1855	1B6b
B	Edificio storico trasformato	
6	Casa in linea	
b	Ristrutturazione (più vincolata)	

stato di conservazione



MURATELLO - isolato 11		3
1	Edificio storico esistente prima del 1855	1B6b
B	Edificio storico trasformato	
6	Casa in linea	
b	Ristrutturazione (più vincolata)	

stato di conservazione

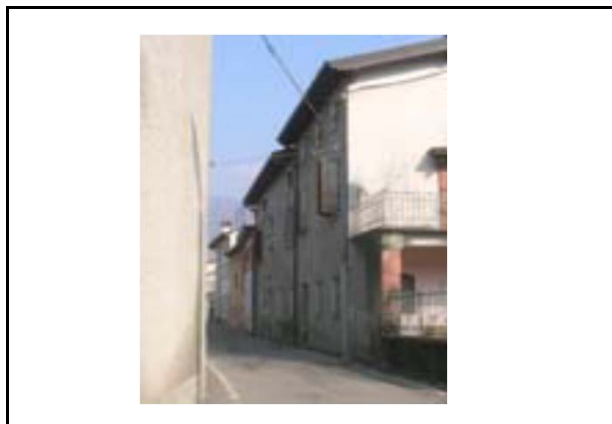

Rilevazione dei Nuclei di Antica Formazione - Comune di NAVE

Silvano Buzzi & Partners srl - 25077 Roè Volciano (BS) Via Bellini, 9 - Tel. 0365 59581 – e-mail: info@buzziepartners.it - pec: buzziepartnersrl@pec.it

fabbricato esistente

MURATELLO - isolato 11		5
1	Edificio storico esistente prima del 1855	1B-b
B	Edificio storico trasformato	
b	Ristrutturazione (più vincolata)	

stato di conservazione



Rilevazione dei Nuclei di Antica Formazione - Comune di NAVE

Silvano Buzzi & Partners srl - 25077 Roè Volciano (BS) Via Bellini, 9 - Tel. 0365 59581 – e-mail: info@buzzipartners.it - pec: buzzipartnerssrl@pec.it

fabbricato esistente

MURATELLO - isolato 11		7
1	Edificio storico esistente prima del 1855	1B8c
B	Edificio storico trasformato	
8	Casa plurifamiliare	
c	Ristrutturazione art 3 c.1 lett. D) DPR 380/01	

stato di conservazione



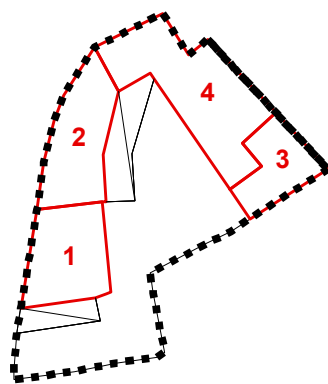

Rilevazione dei Nuclei di Antica Formazione - Comune di NAVE

Silvano Buzzi & Partners srl - 25077 Roè Volciano (BS) Via Bellini, 9 - Tel. 0365 59581 - e-mail: info@buzziepartners.it - pec: buzziepartnersrl@pec.it

fabbricato esistente

PIANO DI RECUPERO

MURATELLO - isolato 12		1
1	Edificio storico esistente prima del 1855	1A3f
A	Edificio storico integro	
3	Cascina	
f	Piano di recupero (vedi NTA)	

stato di conservazione

buone o discrete condizioni	mediocri o cattive condizioni	corso di ristrutturazione
------------------------------------	-------------------------------	---------------------------

elementi da conservare

--

destinazioni d'uso

piano terra
residenziale
annesso alla residenza
commerciale
produttivo
terziario
pubblico - di uso pubblico
abbandonato

progetto
residenziale
annesso alla residenza
misto
produttivo
terziario
(*) istruzione
(*) scuola dell'obbligo
(*) pubblico
(*) sede amministrativa
(*) biblioteca o centro culturale
(*) impianto tecnologico
(*) religioso
(*) chiesa, patronato, istituto assistenziale
(*) collegio e centro scolastico
(*) attività di interesse collettivo

prescrizioni

Obbligo di Piano di Recupero 3

Rilevazione dei Nuclei di Antica Formazione - Comune di NAVE

Silvano Buzzi & Partners srl - 25077 Roè Volciano (BS) Via Bellini, 9 - Tel. 0365 59581 - e-mail: info@buzziepartners.it - pec: buzziepartnersrl@pec.it

fabbricato esistente

PIANO DI RECUPERO

MURATELLO - isolato 12		2
1	Edificio storico esistente prima del 1855	1A3f
A	Edificio storico integro	
3	Cascina	
f	Piano di recupero (vedi NTA)	

stato di conservazione

buone o discrete condizioni	mediocri o cattive condizioni	corso di ristrutturazione
-----------------------------	-------------------------------	---------------------------

elementi da conservare

--

destinazioni d'uso

piano terra
residenziale
annesso alla residenza
commerciale
produttivo
terziario
pubblico - di uso pubblico
abbandonato

progetto
residenziale
annesso alla residenza
misto
produttivo
terziario
(*) istruzione
(*) scuola dell'obbligo
(*) pubblico
(*) sede amministrativa
(*) biblioteca o centro culturale
(*) impianto tecnologico
(*) religioso
(*) chiesa, patronato, istituto assistenziale
(*) collegio e centro scolastico
(*) attività di interesse collettivo

prescrizioni

Obbligo di Piano di Recupero 3

Rilevazione dei Nuclei di Antica Formazione - Comune di NAVE

Silvano Buzzi & Partners srl - 25077 Roè Volciano (BS) Via Bellini, 9 - Tel. 0365 59581 – e-mail: info@buzziepartners.it - pec: buzziepartnersrl@pec.it

fabbricato esistente

PIANO DI RECUPERO

MURATELLO - isolato 12		3
1	Edificio storico esistente prima del 1855	1A3f
A	Edificio storico integro	
3	Cascina	
f	Piano di recupero (vedi NTA)	

stato di conservazione

buone o discrete condizioni	mediocri o cattive condizioni	corso di ristrutturazione
------------------------------------	-------------------------------	---------------------------

elementi da conservare

--

destinazioni d'uso

piano terra
residenziale
annesso alla residenza
commerciale
produttivo
terziario
pubblico - di uso pubblico
abbandonato

progetto
residenziale
annesso alla residenza
misto
produttivo
terziario
(*) istruzione
(*) scuola dell'obbligo
(*) pubblico
(*) sede amministrativa
(*) biblioteca o centro culturale
(*) impianto tecnologico
(*) religioso
(*) chiesa, patronato, istituto assistenziale
(*) collegio e centro scolastico
(*) attività di interesse collettivo

prescrizioni

Obbligo di Piano di Recupero 3

Rilevazione dei Nuclei di Antica Formazione - Comune di NAVE

Silvano Buzzi & Partners srl - 25077 Roè Volciano (BS) Via Bellini, 9 - Tel. 0365 59581 - e-mail: info@buzziepartners.it - pec: buzziepartnersrl@pec.it

fabbricato esistente

PIANO DI RECUPERO

MURATELLO - isolato 12		4
1	Edificio storico esistente prima del 1855	1A3f
A	Edificio storico integro	
3	Cascina	
f	Piano di recupero (vedi NTA)	

stato di conservazione

buone o discrete condizioni	mediocri o cattive condizioni	corso di ristrutturazione
-----------------------------	-------------------------------	---------------------------

elementi da conservare

--

destinazioni d'uso

piano terra
<input checked="" type="checkbox"/> residenziale
<input type="checkbox"/> annesso alla residenza
<input type="checkbox"/> commerciale
<input type="checkbox"/> produttivo
<input type="checkbox"/> terziario
<input type="checkbox"/> pubblico - di uso pubblico
<input type="checkbox"/> abbandonato

progetto
<input type="checkbox"/> residenziale
<input type="checkbox"/> annesso alla residenza
<input type="checkbox"/> misto
<input type="checkbox"/> produttivo
<input type="checkbox"/> terziario
<input type="checkbox"/> (*) istruzione
<input type="checkbox"/> (*) scuola dell'obbligo
<input type="checkbox"/> (*) pubblico
<input type="checkbox"/> (*) sede amministrativa
<input type="checkbox"/> (*) biblioteca o centro culturale
<input type="checkbox"/> (*) impianto tecnologico
<input type="checkbox"/> (*) religioso
<input type="checkbox"/> (*) chiesa, patronato, istituto assistenziale
<input type="checkbox"/> (*) collegio e centro scolastico
<input type="checkbox"/> (*) attività di interesse collettivo

prescrizioni

Obbligo di Piano di Recupero 3

Rilevazione dei Nuclei di Antica Formazione - Comune di NAVE

Silvano Buzzi & Partners srl - 25077 Roè Volciano (BS) Via Bellini, 9 - Tel. 0365 59581 – e-mail: info@buzziepartners.it - pec: buzziepartnersrl@pec.it

fabbricato esistente

MURATELLO - isolato 12

documentazione fotografica

